

ZARZĄDZENIE NR 414 / 2020
PREZYDENTA MIASTA KIELCE

z dnia 18 listopada 2020 r.

**w sprawie ustanowienia służebności przesyłu, na nieruchomościach stanowiących własność
Gminy Kielce, położonych w Kielcach przy ul. Świętojańskiej, Wrzosowej, Ks. P.
Ściegiennego, Dereniowej, Cedrowej, Świerkowej, Łukowej, Rakowskiej, Dobrej, Brzozowej,
Tujowej, Tarnowskiej, Prostej, Daleszyckiej, Zgoda, Al. Ks. J. Popieluszki,**

Na podstawie art. 13 ust.1, ustawy z dnia 21 sierpnia 1997r., o gospodarce nieruchomościami (Dz.U. z 2020r. poz. 65 ze zm.¹⁾), art. 305¹ ustawy z dnia 23 kwietnia 1964 roku Kodeks cywilny (t.j.Dz.U.2019.1145 ze zm.²⁾), § 6 Uchwały Nr LVII/1277/2018 Rady Miasta Kielce z dnia 5 czerwca 2018 r. w sprawie zasad gospodarowania nieruchomościami Miasta Kielce, oraz § 7 ust. 5 Regulaminu Organizacyjnego Urzędu Miasta Kielce, stanowiącego załącznik do zarządzenia Nr 148/2019 Prezydenta Miasta Kielce z dnia 15 kwietnia 2019r., w sprawie nadania Urzędowi Miasta Kielce Regulaminu Organizacyjnego, zmienionego zarządzeniami Prezydenta Miasta Kielce Nr 282/2019 z dnia 17 czerwca 2019r., Nr 329/2019 z dnia 22 lipca 2019r., Nr 426/2019 z dnia 23 września 2019r.,Nr 495/2019 z dnia 15 listopada 2019r., oraz Nr 561/2019 z dnia 31 grudnia 2019r., oraz Nr 358/2020 z dnia 02 września 2020r. zarządzam, co następuje:

§ 1.

1. Wyrażam zgodę na ustanowienie za wynagrodzeniem, służebności przesyłu, na rzecz Polskiej Spółki Gazownictwa Sp. z o. o., na nieruchomościach, stanowiących własność Gminy Kielce, położonych w Kielcach:

- przy ul. Wrzosowej, oznaczonej w ewidencji gruntów m. Kielce (obręb 0024) numerami działek: 1736/140 o pow. 0,0079 ha, 1736/142 o pow. 0,0075 ha, 1736/145 o pow. 0,0075 ha, 1736/146 o pow. 0,0075 ha, 1736/147 o pow. 0,0075 ha, 1736/148 o pow. 0,0075 ha, objętej księgą wieczystą Nr KIIL/00053648/7,
- przy ul. Ks.P. Ściegiennego, oznaczonej w ewidencji gruntów m. Kielce (obręb 0024) numerem działki 1932/2 o pow. 0,0067 ha, objętej księgą wieczystą Nr KIIL/00081747/6,
- przy ul. Dereniowej, oznaczonej w ewidencji gruntów m. Kielce (obręb 0024) numerem działki 4064/2 o pow. 0,0036 ha, objętej księgą wieczystą Nr KIIL/00057987/3,

¹⁾Zmiany jednolitego tekstu wymienionej ustawy zostały ogłoszone w Dz. U. 2018.2348. Dz. U. 2020.284, 471, 782, 1709.

²⁾Zmiany jednolitego tekstu wymienionej ustawy zostały ogłoszone w Dz. U. Dz. U. 2020.875

- przy ul. Świętojańskiej, Cedrowej, Świerkowej, Łukowej, Dereniowej, Rakowskiej, Wrzosowej, Dobrej, Brzozowej, Tujowej, oznaczonej w ewidencji gruntów m. Kielce (obręb 0024) numerami działek 1736/64 o pow. 0,0120 ha, 1736/178 o pow. 0,0095 ha, 1736/179 o pow. 0,0047 ha, 1736/180 o pow. 0,0074 ha, 1736/181 o pow. 0,0012 ha, 1739/160 o pow. 0,0037 ha, 1739/161 o pow. 0,0039 ha, 1739/162 o pow. 0,0027 ha, 1739/163 o pow. 0,0012 ha, 1744/6 o pow. 0,0253 ha, 1751/1 o pow. 0,0302 ha, 1803/31 o pow. 0,0228 ha, 1803/32 o pow. 0,0050 ha, 1803/33 o pow. 0,0038 ha, 1803/34 o pow. 0,0010 ha, 1803/35 o pow. 0,0047 ha, 1807/53 o pow. 0,0076 ha, 1807/54 o pow. 0,0274 ha, 1904/1 o pow. 0,0086 ha, 4024 o pow. 0,3894 ha, 4027 o pow. 0,0378 ha, 4030 o pow. 0,0030 ha, 4041/5 o pow. 0,0025 ha, 4041/6 o pow. 0,0027 ha, 4041/7 o pow. 0,0010 ha, 4059/2 o pow. 0,0133 ha, 4062/2 o pow. 0,0021 ha, 4062/3 o pow. 0,0170 ha, 1739/27 o pow. 0,0269 ha, objętej księgą wieczystą Nr KIIL/00090105/0,
- przy ul. Tarnowskiej, oznaczonej w ewidencji gruntów m. Kielce (obręb 0024) numerem działki: 1136/9 o pow. 0,0263 ha, objętej księgą wieczystą Nr KIIL/00093743/5,
- przy ul. Ks. P. Ściegiennego, oznaczonej w ewidencji gruntów m. Kielce (obręb 0024) numerem działki: 24/14 o pow. 0,1040 ha, objętej księgą wieczystą Nr KIIL/00093290/4,
- przy ul. Ks. P. Ściegiennego, oznaczonej w ewidencji gruntów m. Kielce (obręb 0024) numerami działek: 24/10 o pow. 0,1329 ha, 24/12 o pow. 0,9871 ha, objętej księgą wieczystą Nr KIIL/00091104/0,
- przy ul. Świętojańskiej, oznaczonej w ewidencji gruntów m. Kielce (obręb 0024) numerem działki: 1736/172 o pow. 0,0119 ha, objętej księgą wieczystą Nr KIIL/00107370/1,
- przy Al. Ks. J. Popiełuszki, oznaczonej w ewidencji gruntów m. Kielce (obręb 0024) numerem działki: 1136/56 o pow. 0,0137 ha, objętej księgą wieczystą Nr KIIL/00095212/8,
- przy ul. Wrzosowej, oznaczonej w ewidencji gruntów m. Kielce (obręb 0024) numerem działki: 1343/186 o pow. 0,0052 ha, objętej księgą wieczystą Nr KIIL/00096927/0,
- przy ul. Prostej, oznaczonej w ewidencji gruntów m. Kielce (obręb 0024) numerem działki: 279/12 o pow. 0,0950 ha, objętej księgą wieczystą Nr KIIL/00066540/4,
- przy ul. Daleszyckiej, oznaczonej w ewidencji gruntów m. Kielce (obręb 0024) numerem działki: 272/32 o pow. 0,1100 ha, objętej księgą wieczystą Nr KIIL/00149294/0,
- przy ul. Daleszyckiej, oznaczonej w ewidencji gruntów m. Kielce (obręb 0024) numerem działki: 272/34 o pow. 0,3821 ha, objętej księgą wieczystą Nr KIIL/00068202/7,
- przy ul. Wrzosowej, oznaczonej w ewidencji gruntów m. Kielce (obręb 0024) numerem działki: 1343/82 o pow. 0,0019 ha, objętej księgą wieczystą Nr KIIL/00067679/4,
- przy ul. Zgoda, oznaczonej w ewidencji gruntów m. Kielce (obręb 0024) numerem działki: 40/10 o pow. 0,1762 ha, objętej księgą wieczystą Nr KIIL/00043369/4,

2. Służebności przesyłu o których mowa w ust.1 będą polegały na prawie korzystania z pasów gruntu o łącznej pow. $\Sigma 1090,05m^2$, celem eksploatacji i utrzymania we właściwym stanie technicznym wybudowanych urządzeń - (sieci gazowych), usunięcia ewentualnych awarii, wykonania modernizacji, prowadzenia remontów i ich przebudowy, w szczególności:

Numer działki	obręb	Powierzchnia służebności [m ²]	Cel służebności przesyłu
24/10	0024	29,80	utrzymanie i eksploatacja sieci gazowej nc
24/12	0024	34,15	utrzymanie i eksploatacja sieci gazowej nc
24/14	0024	81,10	utrzymanie i eksploatacja sieci gazowej nc
40/10	0024	55,65	utrzymanie i eksploatacja sieci gazowej nc
272/32	0024	5,20	utrzymanie i eksploatacja sieci gazowej nc

272/34	0024	12,05	utrzymanie i eksploatacja sieci gazowej nc
279/12	0024	40,50	utrzymanie i eksploatacja sieci gazowej nc
1136/9	0024	24,00	utrzymanie i eksploatacja sieci gazowej nc
1136/56	0024	11,70	utrzymanie i eksploatacja sieci gazowej nc
1343/82	0024	2,00	utrzymanie i eksploatacja sieci gazowej śc
1343/186	0024	8,80	utrzymanie i eksploatacja sieci gazowej śc
1736/64	0024	41,80	utrzymanie i eksploatacja sieci gazowej nc
1736/140	0024	15,00	utrzymanie i eksploatacja sieci gazowej śc
1736/142	0024	15,05	utrzymanie i eksploatacja sieci gazowej śc
1736/145	0024	15,05	utrzymanie i eksploatacja sieci gazowej śc
1736/146	0024	15,00	utrzymanie i eksploatacja sieci gazowej śc
1736/147	0024	15,00	utrzymanie i eksploatacja sieci gazowej śc
1736/148	0024	14,05	utrzymanie i eksploatacja sieci gazowej śc
1736/172	0024	17,70	utrzymanie i eksploatacja sieci gazowej nc
1736/178	0024	34,10	utrzymanie i eksploatacja sieci gazowej nc
1736/179	0024	16,00	utrzymanie i eksploatacja sieci gazowej nc
1736/180	0024	27,00	utrzymanie i eksploatacja sieci gazowej nc
1736/181	0024	5,20	utrzymanie i eksploatacja sieci gazowej nc
1739/27	0024	13,50	utrzymanie i eksploatacja sieci gazowej nc
1739/160	0024	9,80	utrzymanie i eksploatacja sieci gazowej nc
1739/161	0024	11,95	utrzymanie i eksploatacja sieci gazowej nc
1739/162	0024	12,70	utrzymanie i eksploatacja sieci gazowej nc
1739/163	0024	3,25	utrzymanie i eksploatacja sieci gazowej nc
1744/6	0024	29,15	utrzymanie i eksploatacja sieci gazowej nc
1751/1	0024	22,75	utrzymanie i eksploatacja sieci gazowej nc
1803/31	0024	37,45	utrzymanie i eksploatacja sieci gazowej nc
1803/32	0024	13,35	utrzymanie i eksploatacja sieci gazowej nc
1803/33	0024	8,50	utrzymanie i eksploatacja sieci gazowej nc
1803/34	0024	5,55	utrzymanie i eksploatacja sieci gazowej nc
1803/35	0024	7,50	utrzymanie i eksploatacja sieci gazowej nc
1807/53	0024	15,80	utrzymanie i eksploatacja sieci gazowej nc
1807/54	0024	49,30	utrzymanie i eksploatacja sieci gazowej nc
1904/1	0024	13,65	utrzymanie i eksploatacja sieci gazowej nc
1932/2	0024	21,45	utrzymanie i eksploatacja sieci gazowej nc
4024	0024	19,10	utrzymanie i eksploatacja sieci gazowej nc
4027	0024	119,95	utrzymanie i eksploatacja sieci gazowej nc
4030	0024	2,65	utrzymanie i eksploatacja sieci gazowej nc
4041/5	0024	12,10	utrzymanie i eksploatacja sieci gazowej nc
4041/6	0024	13,80	utrzymanie i eksploatacja sieci gazowej nc
4041/7	0024	3,00	utrzymanie i eksploatacja sieci gazowej nc
4059/2	0024	34,75	utrzymanie i eksploatacja sieci gazowej nc
4062/2	0024	7,70	utrzymanie i eksploatacja sieci gazowej nc
4062/3	0024	61,10	utrzymanie i eksploatacja sieci gazowej nc
4064/2	0024	4,35	utrzymanie i eksploatacja sieci gazowej nc

3. Granice i przebieg ustanawianych służebności wskazano na mapach, stanowiących załączniki graficzne do niniejszego zarządzenia.

§ 2.

Zarządzenie stanowi podstawę zawarcia umowy notarialnej ustanowienia służebności określonych w § 1.

§ 3.

Wykonanie zarządzenia powierzam Dyrektorowi Wydziału Gospodarki Nieruchomościami Urzędu Miasta Kielce.

§ 4.

Zarządzenie wchodzi w życie z dniem podpisania.

Poświadczą się zgodność niniejszej kopii z treścią materiału państwowego zasobu geodezyjnego i kartograficznego	
Organ prowadzący państwowy zasób geodezyjny i kartograficzny	PREZYDENT MIASTA KIELCE
Nazwa materiału zasobu	MAPA ZASADNICZA
Identyfikator ewidencyjny materiału zasobu	P.26612009.1948
Data wykonania kopii	18-05-2020
Imię, nazwisko i podpis osoby reprezentującej organ	Zap. PREZYDENTA MIASTA mgr inż. Jolanta Ozk KIEROWNIK REFERATU Urząd Miejski w Kielcach Geodezja i Kartografia

Wniosek: C-16642.14.19.2020
z dnia: 12-03-2020

Maciej Czarnocki
(osoba tworząca wydruk)



Szkic do ustanowienia służebności przesyłu
Działka nr 24/10
gazociąg o długości 32,45 m
powierzchnia pasa służebności 29,80 m²
szerokość strefy kontrolowanej gazociągu 1 m

Sporządził:

Mariusz.C
zechowski

Elektronicznie
podpisany przez
Mariusz.Czechowski
Data: 2020.08.19
11:55:35 +02'00'

Sprawdził:

Michał.Kyzio

Elektronicznie podpisany przez
Michał.Kyzio
Data: 2020.08.24 08:50:58
+02'00'

Zatwierdził:

Marcin.
Sykułski

Elektronicznie podpisany przez
Marcin.Sykułski
Data: 2020.09.09
10:06:35 +02'00'

Poświadczam zgodność niniejszej kopii z treścią materiału państwowego zasobu geodezyjnego i kartograficznego	
Organ prowadzący państwowy zasób geodezyjny i kartograficzny	PREZYDENT MIASTA KIELCE
Nazwa materiału zasobu	MAPA ZASADNICZA
Identyfikator ewidencyjny materiału zasobu	P.26612009.1948
Data wykonania kopii	18-05-2020
Imię, nazwisko i podpis osoby reprezentującej organ	zup. PREZYDENTA MIASTA mgr inż. Irena Guzik MIEJSCOWY REZERWAJĄCY Działka Inwestycyjna Geodezyjna i Kartograficzna

Wniosek C-16642.14.19.2020
z dnia: 12-03-2020
Mociej Czarnocki
(osoba hierarchicznie wyższa)



Szkic do ustanowienia służebności przesyłu
Dziłka nr 24/12
gazociąg o długości 34,15 m
powierzchnia pasa służebności 34,15 m²
szerokość strefy kontrolowanej gazociągu 1 m

Sporządził:

Mariusz.C
zechowski
i

Elektronicznie
podpisany przez
Mariusz.Czechowski
Data: 2020.08.19
12:18:12 +02'00'

Sprawił:

Michał.Kyziol

Elektronicznie podpisany przez
Michał.Kyziol
Data: 2020.08.24 08:51:29 +02'00'

Zatwierdził:

Marcin.
Sykulski

Elektronicznie
podpisany przez
Marcin.Sykulski
Data: 2020.09.09
10:07:13 +02'00'

Poświadczają zgodność niniejszej kopii z treścią materiału państwowego zasobu geodezyjnego i kartograficznego	
Organ prowadzący państwowy zasób geodezyjny i kartograficzny	PREZYDENT MIASTA KIELCE
Nazwa materiału zasobu	MAPA ZASADNICZA
Identyfikator ewidencyjny materiału zasobu	P.26612009.1948
Data wykonania kopii	18-05-2020
Imię, nazwisko i podpis osoby reprezentującej organ	z.ąp. PREZYDENTA MIASTA mgr inż. Jolanta Bąk MARIUSZ CZECHOWSKI Orodo Dokumentacji Geodezyjnej i Kartograficznej

Wniosek: G-1.6642.14.19.2020
z dnia: 12-03-2020

Maciej Czarnocki
(osoba biorąca udział)

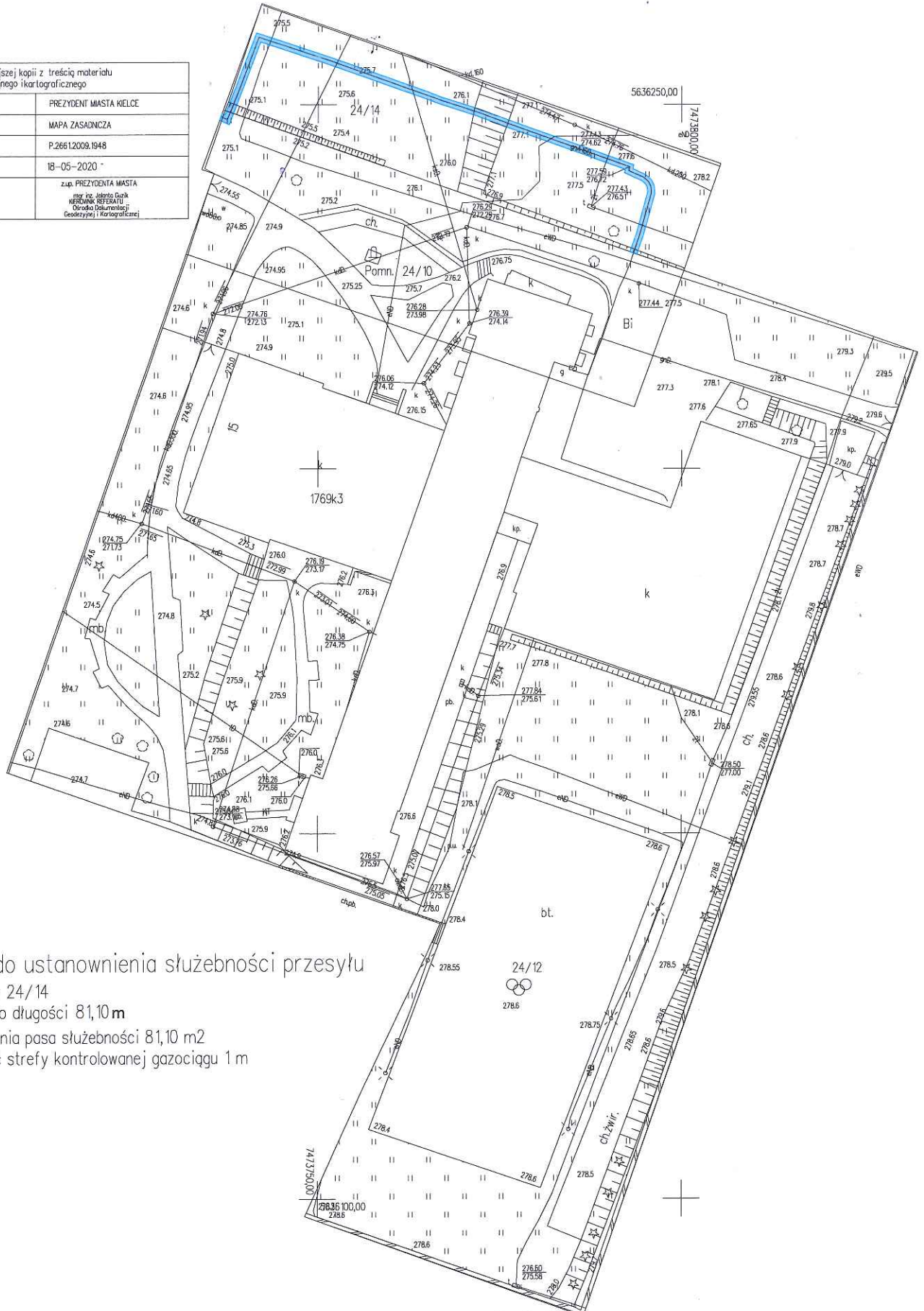

Szkic do ustanowienia służebności przesyłu

Działka nr 24/14

gazociąg o długości 81,10 m

powierzchnia pasa służebności 81,10 m²

szerokość strefy kontrolowanej gazociągu 1 m

Sporządził:

Mariusz.C
zechowski
Elektronicznie
podpisany przez
Mariusz.Czechowski
Data: 2020.08.19
12:18:39 +02'00'

Sprawdził:

Michał.Kyziol
Elektronicznie podpisany
przez Michał.Kyziol
Data: 2020.08.24 08:52:03
+02'00'

Zatwierdził:

Marcin.
Sykulski
Elektronicznie
podpisany przez
Marcin.Sykulski
Data: 2020.09.09
10:07:38 +02'00'

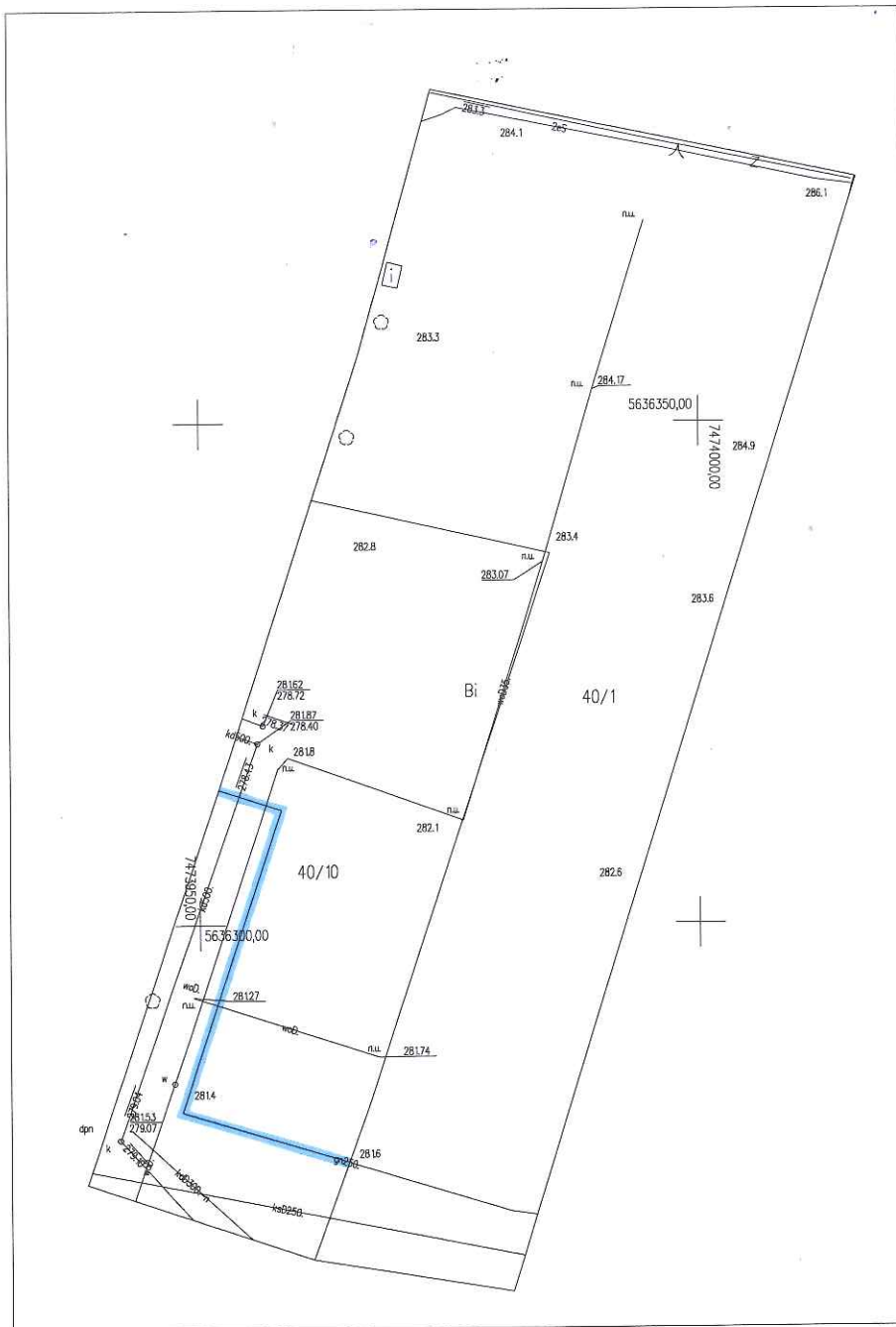

Organ prowadzący państwowy zasób geodezyjny i kartograficzny	PREZYDENT MIASTA KIELCE
Nazwa materiału zasobu	MAPA ZASADNICZA
Identyfikator ewidencyjny materiału zasobu	P.26612009.1948
Data wykonania kopii	18-05-2020
Imię, nazwisko i podpis osoby reprezentującej organ	Z.Ł.P. PREZYDENTA MIASTA mgr inż. Jerzy Gucik KIEROWNIK REPERTARIU Sprawozdania i Dokumentacji Geodezyjnej i Kartograficznej

Wniosek C-16642.14.19.2020
 z dnia: 12-03-2020
 Maciej Czarnocki
 (osoba kierująca wydziałem)

Szkic do ustanowienia służebności przesyłu
 Działka nr 40/10
 gazociąg o długości 55,65 mb
 powierzchnia pasa służebności 55,65 m2
 szerokość strefy kontrolowanej gazociągu 1 m

Sporządził:

Mariusz.C
 zechowski

Elektronicznie
 podpisany przez
 Mariusz.Czechowski
 Data: 2020.08.19
 12:19:26 +02'00'

Sprawdził:

Michał.Kyziol

Elektronicznie podpisany
 przez Michał.Kyziol
 Data: 2020.08.24 08:52:54
 +02'00'

Zatwierdził

Marcin.
Sykulski

Elektronicznie
 podpisany przez
 Marcin.Sykulski
 Data: 2020.09.09
 10:08:36 +02'00'
 Strona 8

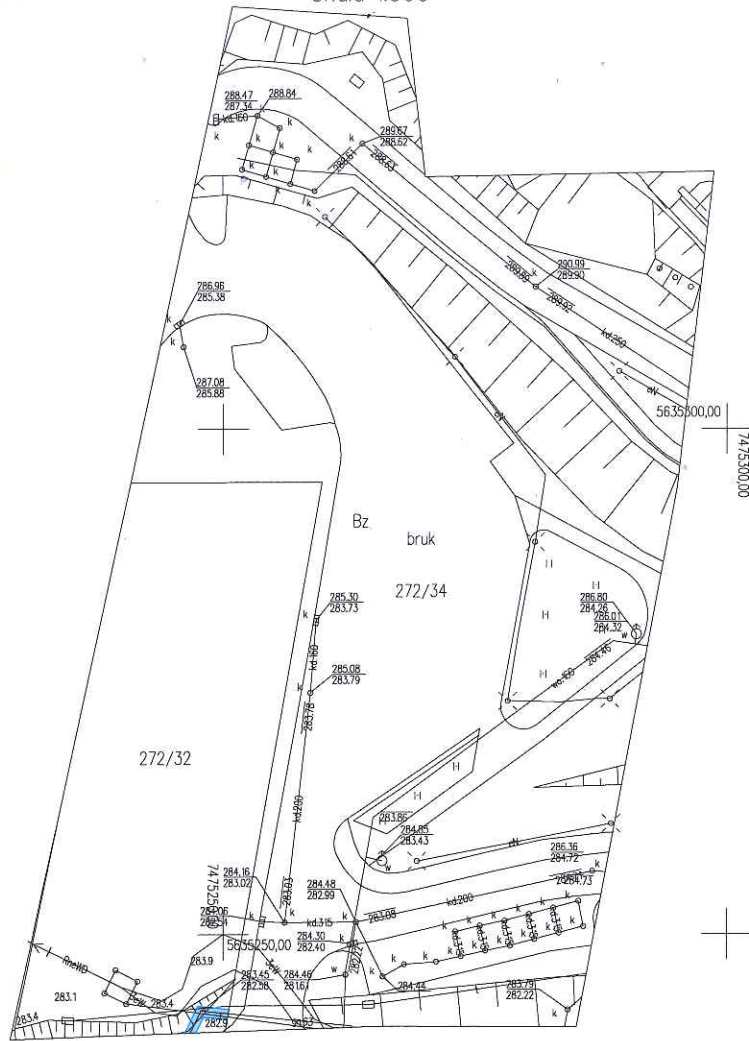

Poświadczam zgodność niniejszej kopii z treścią materiału państwowego zasobu geodezyjnego i kartograficznego	
Organ prowadzący państwowy zasób geodezyjny i kartograficzny	PREZYDENT MIASTA KIELCE
Nazwa materiału zasobu	MAPA ZASADNCZA
Identyfikator ewidencyjny materiału zasobu	P.26612009.1948
Data wykonania kopii	18-05-2020
Imię, nazwisko i podpis osoby reprezentującej organ	z up. PREZYDENTA MIASTA mgr inż. Józefa Gurk NIEKORWANA REPERATURU Stanisław (dotychczas) Geodezyjny i Kartograficzny

Wniosek: C-16642.14.19.2020
 z dnia: 12-03-2020
 Maciej Czarnocki
 (osoba kierująca wydziałem)

Szkic do ustanowienia służebności przesyłu

Działka nr 272/32
 gazociąg o długości 5,20 m
 powierzchnia pasa służebności 5,2 m²
 szerokość strefy kontrolowanej gazociągu 1 m

Sporządził:

Mariusz.Czechowski
 Elektronicznie podpisany przez
 Mariusz.Czechowski
 Data: 2020.08.19
 12:19:50 +02'00'

Sprawdził:

Michał.Kyziol
 Elektronicznie podpisany przez
 Michał.Kyziol
 Data: 2020.08.24
 08:53:43 +02'00'

Zatwierdził:

Marcin.Sykulski
 Elektronicznie podpisany przez
 Marcin.Sykulski
 Data: 2020.09.09
 10:09:23 +02'00'

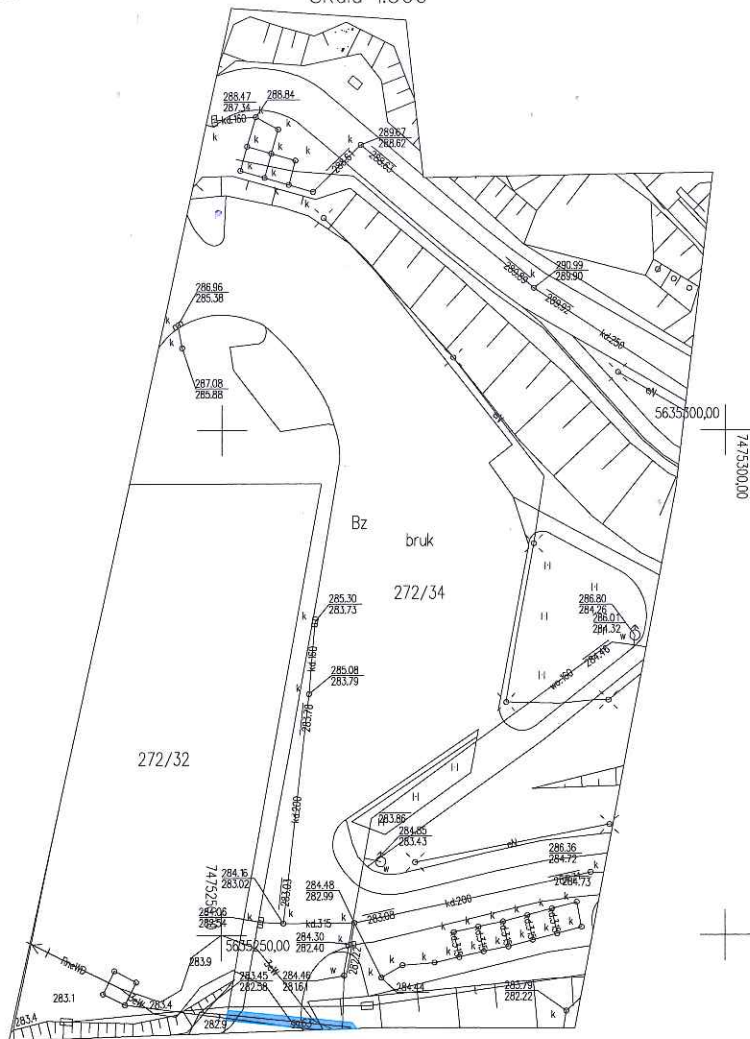

Poświadczam zgodność niniejszej kopii z treścią materiału państwowego zasobu geodezyjnego i kartograficznego	
Organ prowadzący państwowy zasób geodezyjny i kartograficzny	PREZYDENT MIASTA KIELCE
Nazwa materiału zasobu	MAPA ZASADNICZA
Identyfikator ewidencyjny materiału zasobu	P.26612008.1948
Data wykonania kopii	18-05-2020
Imię, nazwisko i podpis osoby reprezentującej organ	z up. PREZYDENTA MIASTA mgr inż. Jolanta Gałk KIEROWNIK REPERTARIU Główny Dokumentacji Geodezyjnej i Kartograficznej

Wniosek: C-18642.14.19.2020
 z dnia: 12-03-2020
 Maciej Czarnocki
 (osoba tworząca wydruk)

Szkic do ustanowienia służebności przesyłu

Działka nr 272/34
 gazociąg o długości 12,40
 powierzchnia pasa służebności 12,05 m²
 szerokość strefy kontrolowanej gazociągu 1 m

Sporządził:

Mariusz.C
 zechowski
 Elektronicznie podpisany przez
 Mariusz.Czechowski
 Data: 2020.08.19
 12:20:16 +02'00'

Sprawdził:

Michał.Kyzi
 ol
 Elektronicznie podpisany przez
 Michał.Kyziol
 Data: 2020.08.24
 08:54:05 +02'00'

Zatwierdził:

Marcin.
 Sykulski
 Elektronicznie podpisany przez
 Marcin.Sykulski
 Data: 2020.09.09
 10:09:48 +02'00'

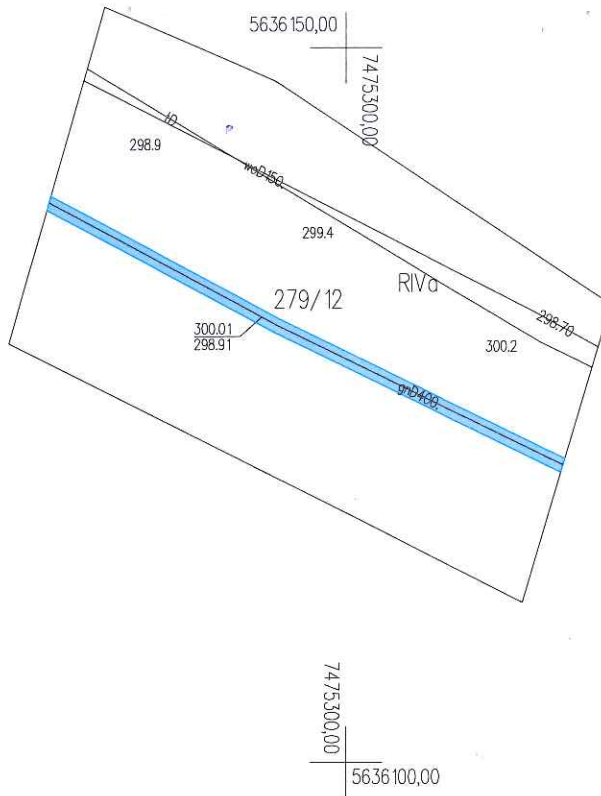

Poświadczam zgodność niniejszej kopii z treścią materiału państwowego zasobu geodezyjnego i kartograficznego	
Organ prowadzący państwowy zasób geodezyjny i kartograficzny	PREZYDENT MIASTA KIELCE
Nazwa materiału zasobu	MAPA ZASADNICZA
Identyfikator ewidencyjny materiału zasobu	P.26612009.1948
Data wykonania kopii	18-05-2020
Imię, nazwisko i podpis osoby reprezentującej organ	z.up. PREZYDENTA MIASTA mgr inż. Jolanta Guzik KIEROWNIK REFERATU Ośrodka Dokumentacji Geodezyjnej i Kartograficznej

Wniosek: G-II.6642.14.19.2020
z dnia: 12-03-2020

Maciej Czarnocki
(osoba tworząca wydruk)

Szkic do ustanowienia służebności przesyłu

Działka nr 279/12

gazociąg o długości 40,50

powierzchnia pasa służebności 40,50 m²

szerokość strefy kontrolowanej gazociągu 1 m

Sporządził:

Mariusz.C
zechowski

Elektronicznie
podpisany przez
Mariusz.Czechowski
Data: 2020.08.19
12:21:06 +02'00'

Sprawił:

Michał.Kyziol

Elektronicznie podpisany
przez Michał.Kyziol
Data: 2020.08.24 08:54:42
+02'00'

Zatwierdził:

Marcin.
Sykulski

Elektronicznie
podpisany przez
Marcin.Sykulski
Data: 2020.09.09
10:10:15 +02'00'
Strona 11

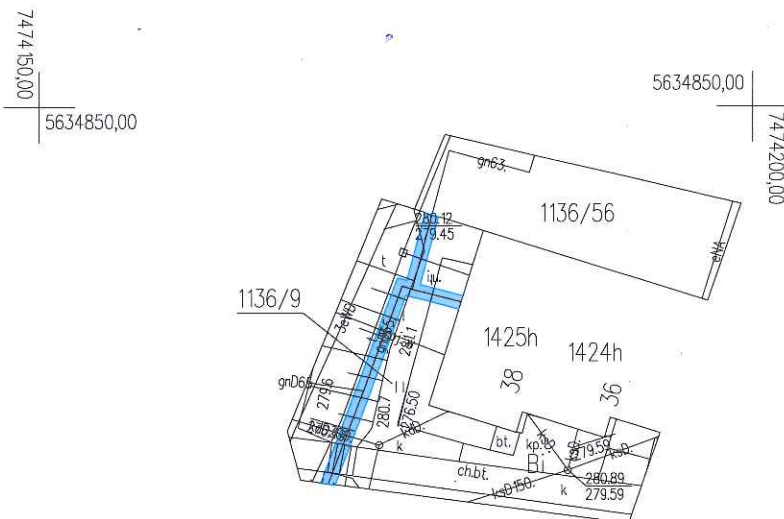

Poświadcza się zgodność niniejszej kopii z treścią materiału państwowego zasobu geodezyjnego i kartograficznego	
Organ prowadzący państwowy zasób geodezyjny i kartograficzny	PREZYDENT MIASTA KIELCE
Nazwa materiału zasobu	MAPA ZASADNCZA
Identyfikator ewidencyjny materiału zasobu	P.26612009.1948
Data wykonania kopii	18-05-2020
Imię, nazwisko i podpis osoby reprezentującej organ	z.up. PREZYDENTA MIASTA mar. inż. Jolanta Guzik KIEROWNIK REFERATU Ośrodka Dokumentacji Geodezyjnej i Kartograficznej

Wniosek: G-IL6642.14.19.2020
z dnia: 12-03-2020

Maciej Czarnocki
(osoba tworząca wydruk)

Szkic do ustanowienia służebności przesyłu

Działka nr 1136/9

gazociągi o długości 24,45 m

powierzchnia pasa służebności 24,00 m²

szerokość strefy kontrolowanej gazociągu 1 m

Sporządził:

Mariusz.
Czechowski

Elektronicznie
podpisany przez
Mariusz.Czechowski
Data: 2020.08.19
12:21:31 +02'00'

Sprawdził:

Michał.Kyziol

Elektronicznie podpisany
przez Michał.Kyziol
Data: 2020.08.24 08:55:10
+02'00'

Zatwierdził:

Marcin.
Sykuliski

Elektronicznie
podpisany przez
Marcin.Sykuliski
Data: 2020.09.09
10:10:42 +02'00'
Strona 12

Województwo: świętokrzyskie
Miasto Kielce
Jednostka ewidencyjna: 266101_1, Kielce
Obręb ewidencyjny: 0024

Miasto Kielce
Mapa zasadnicza
Skala 1:500

Układ współrzędnych płaskich prostokątnych: PL-2000-7
Układ wysokościowy: PL-KRON86-NH
Godło: 7.142.17.04.2.2

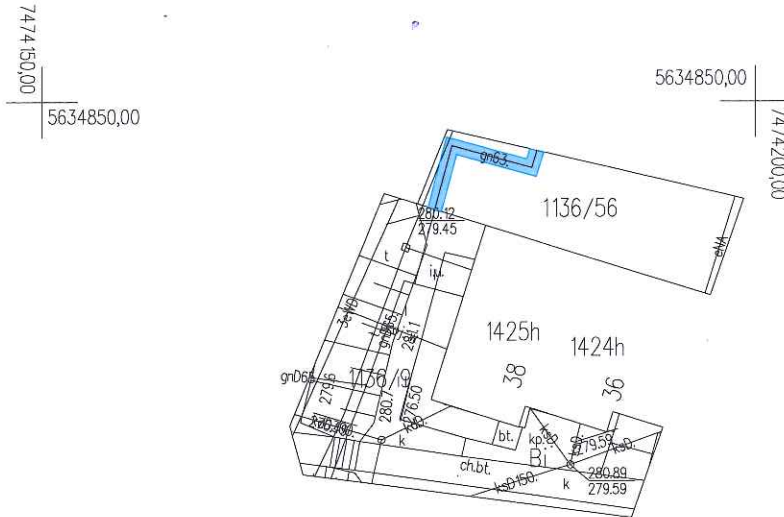

Poświadczam się zgodność niniejszej kopii z treścią materiału państwowego zasobu geodezyjnego i kartograficznego	
Organ prowadzący państwowy zasób geodezyjny i kartograficzny	PREZYDENT MIASTA KIELCE
Nazwa materiału zasobu	MAPA ZASADNICZA
Identyfikator ewidencyjny materiału zasobu	P.2661.2009.1948
Data wykonania kopii	18-05-2020
Imię, nazwisko i podpis osoby reprezentującej organ	z.up. PREZYDENTA MIASTA mgr inż. Jolanta Guzik KIEROWNIK REFERATU Działka Dokumentacji Geodezyjnej i Kartograficznej

Wniosek: G-II.6642.14.19.2020
z dnia: 12-03-2020

Maciej Czarnocki
(osoba tworząca wydruk)

Szkic do ustanowienia służebności przesyłu

Działka nr 1136/56

gazociąg o długości 11,70 m

powierzchnia pasa służebności 11,70 m²

szerokość strefy kontrolowanej gazociągu 1 m

Sporządził:

Sprawdził:

Zatwierdził:

Mariusz.C
zechowski
Elektronicznie
podpisany przez
Mariusz.Czechowski
Data: 2020.08.19
12:22:12 +02'00'

Michał.Kyziol
Elektronicznie podpisany
przez Michał.Kyziol
Data: 2020.08.24 08:55:33
+02'00'

Marcin.
Sykulski
Elektronicznie
podpisany przez
Marcin.Sykulski
Data: 2020.09.09
10:11:09 +02'00'

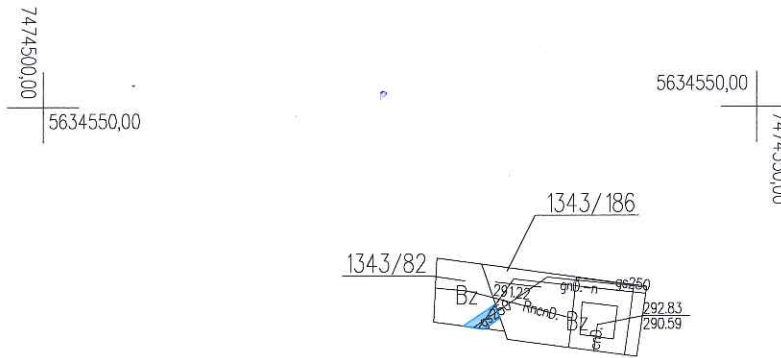

Poświadczam zgodność niniejszej kopii z treścią materiału państwowego zasobu geodezyjnego i kartograficznego	
Organ prowadzący państwowy zasób geodezyjny i kartograficzny	PREZYDENT MIASTA KIELCE
Nazwa materiału zasobu	MAPA ZASADNICZA
Identyfikator ewidencyjny materiału zasobu	P.26612009.1948
Data wykonania kopii	18-05-2020
Imię, nazwisko i podpis osoby reprezentującej organ	z.up. PREZYDENTA MIASTA mer inż. Jolanta Guzik KIEROWNIK REFERATU Centrum Dokumentacji Geodezyjnej i Kartograficznej

Wniosek: G-IL6642.14.19.2020
z dnia: 12-03-2020

Maciej Czarnocki
(osoba tworząca wydruk)

Szkiec do ustanowienia służebności przesyłu

Działka nr 1343/82
gazociąg o długości 2,00 m
powierzchnia pasa służebności 2,00 m²
szerokość strefy kontrolowanej gazociągu 1 m

Sporządził:

Mariusz.C
zechowski

Elektronicznie
podpisany przez
Mariusz.Czechowski
Data: 2020.08.19
12:22:44 +02'00'

Sprawił:

Michał.Kyz
iol

Elektronicznie podpisany
przez Michał.Kyz
Data: 2020.08.24 08:55:56
+02'00'

Zatwierdził:

Marcin.
Sykulski

Elektronicznie
podpisany przez
Marcin.Sykulski
Data: 2020.09.09
10:12:06 +02'00'

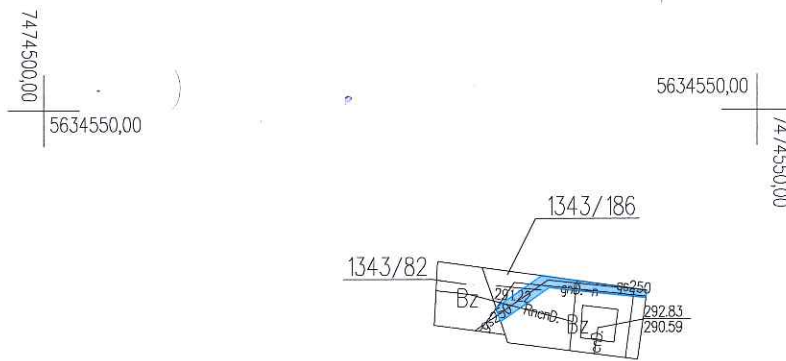

Poświadczam zgodność niniejszej kopii z treścią materiału państwowego zasobu geodezyjnego i kartograficznego	
Organ prowadzący państwowy zasób geodezyjny i kartograficzny	PREZYDENT MIASTA KIELCE
Nazwa materiału zasobu	MAPA ZASADNICZA
Identyfikator ewidencyjny materiału zasobu	P.2661.2009.1948
Data wykonania kopii	18-05-2020
Imię, nazwisko i podpis osoby reprezentującej organ	z up. PREZYDENTA MIASTA mgr inż. Jolanta Guzik KIEROWNIK REFERATU Ośrodka Dokumentacji Geodezyjnej i Kartograficznej

Wniosek: C-IL6642.1419.2020
z dnia: 12-03-2020
Maciej Czarnocki
(osoba tworząca wydruk)

Szkic do ustanowienia służebności przesyłu

Działka nr 1343/186

gazociąg o długości 11,25 m

powierzchnia pasa służebności 8,80 m²

szerokość strefy kontrolowanej gazociągu 1 m

Sporządził:

Sprawił:

Zatwierdził:

Mariusz.C
zechowski

Elektronicznie
podpisany przez
Mariusz.Czechowski
Data: 2020.08.19
12:23:14 +02'00'

Michał.Kyziol

Elektronicznie podpisany
przez Michał.Kyziol
Data: 2020.08.24 08:56:20
+02'00'

Marcin.
Sykulski

Elektronicznie
podpisany przez
Marcin.Sykulski
Data: 2020.09.09
10:12:57 +02'00'

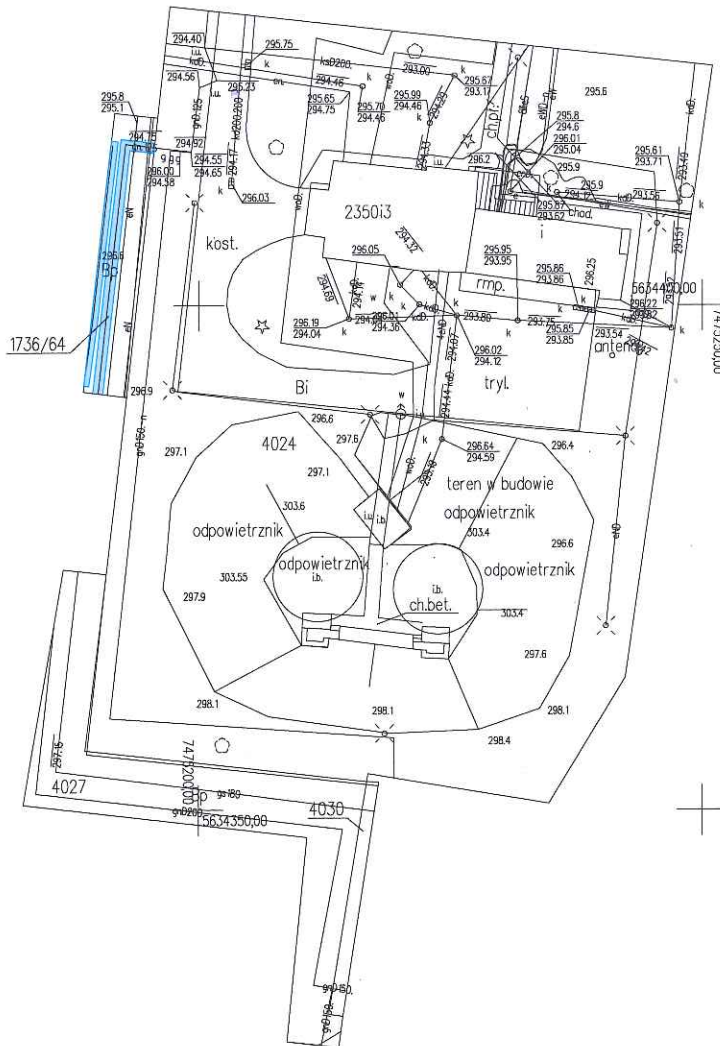

Poświadczam się zgodność niniejszej kopii z treścią materiału państwowego zasobu geodezyjnego i kartograficznego	
Organ prowadzący państwowy zasób geodezyjny i kartograficzny	PREZYDENT MIASTA KIELCE
Nazwa materiału zasobu	MAPA ZASADNICZA
Identyfikator ewidencyjny materiału zasobu	P.26612008.1948
Data wykonania kopii	18-05-2020
Imię, nazwisko i podpis osoby reprezentującej organ	Z up. PREZYDENTA MIASTA mgr inż. Józef Durk KIEROWNIK REPERTARIU Geodezji i Kartograficznej

Wniosek: G-15642.14.19.2020
 z dnia: 12-03-2020

Maciej Czarniecki
 (osoba tworząca wydruk)

Szkic do ustanowienia służebności przesyłu

Działka nr 1736/64
 gazociągi o długości 50,85 m
 powierzchnia pasa służebności 4180 m²
 szerokość strefy kontrolowanej gazociągu 1 m

Sporządził:

Mariusz.C
 zechowski

Elektronicznie
 podpisany przez
 Mariusz.Czechowski
 Data: 2020.08.19
 12:23:43 +02'00'

Sprawdził:

Michał.Kyz
 iol

Elektronicznie podpisany
 przez Michał.Kyziol
 Data: 2020.08.24 08:56:44
 +02'00'

Zatwierdził:

Marcin.
 Sykulski

Elektronicznie
 podpisany przez
 Marcin.Sykulski
 Data: 2020.09.09
 10:13:22 +02'00'

Województwo: świętokrzyskie
Miasto Kielce
Jednostka ewidencyjna: 266101_1, Kielce
Obręb ewidencyjny: 0024

Miasto Kielce
Mapa zasadnicza
Skala 1:500

Układ współrzędnych płaskich prostokątnych: PL-2000-7
Układ wysokościowy: PL-KRON86-NH
Godło: 7.142.17.05.3.2

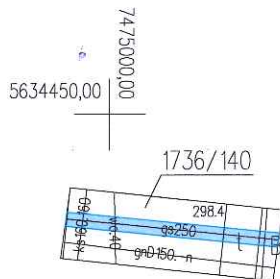

Poświadczam się zgodność niniejszej kopii z treścią materiału państwowego zasobu geodezyjnego i kartograficznego	
Organ prowadzący państwowy zasób geodezyjny i kartograficzny	PREZYDENT MIASTA KIELCE
Nazwa materiału zasobu	MAPA ZASADNICZA
Identyfikator ewidencyjny materiału zasobu	P.26612009.1948
Data wykonania kopii	18-05-2020
Imię, nazwisko i podpis osoby reprezentującej organ	z.up. PREZYDENTA MIASTA mgr inż. Jolanta Guzik KIEROWNIK REFERATU Ośrodka Dokumentacji Geodezyjnej i Kartograficznej

Wniosek: G-II.6642.14.19.2020
z dnia: 12-03-2020

Maciej Czarnocki
(osoba tworząca wydruk)

Szkic do ustanowienia służebności przesyłu

Działka nr 1736/140

gazociąg o długości 15,00 m

powierzchnia pasa służebności 15,00 m²

szerokość strefy kontrolowanej gazociągu 1 m

Sporządził:

Sprawdził:

Zatwierdził:

Mariusz.C
zechowski

Elektronicznie
podpisany przez
Mariusz.Czechowski
Data: 2020.08.19
12:24:46 +02'00'

Michał.Kyziol

Elektronicznie podpisany przez
Michał.Kyziol
Data: 2020.08.24 08:57:06 +02'00'

Marcin.
Sykulski

Elektronicznie
podpisany przez
Marcin.Sykulski
Data: 2020.09.09
10:14:05 +02'00'

Województwo: świętokrzyskie
Miasto Kielce
Jednostka ewidencyjna: 266101_1, Kielce
Obręb ewidencyjny: 0024

Miasto Kielce
Mapa zasadnicza
Skala 1:500

Układ współrzędnych płaskich prostokątnych: PL-2000-7
Układ wysokościowy: PL-KRON86-NH
Godło: 7.142.17.05.3.2

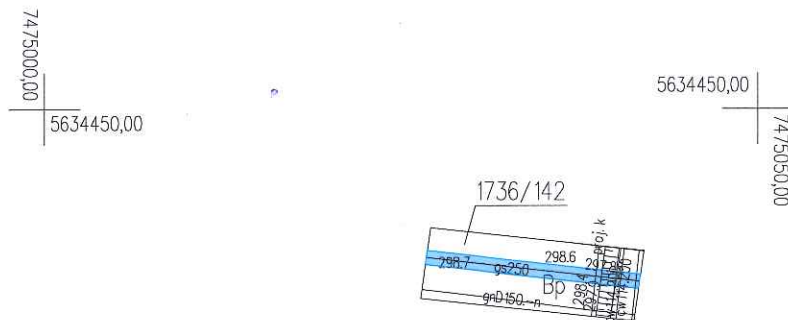

Poświadczam zgodność niniejszej kopii z treścią materiału państwowego zasobu geodezyjnego i kartograficznego	
Organ prowadzący państwowy zasób geodezyjny i kartograficzny	PREZYDENT MIASTA KIELCE
Nazwa materiału zasobu	MAPA ZASADNICZA
Identyfikator ewidencyjny materiału zasobu	P.26612009.1948
Data wykonania kopii	18-05-2020
Imię, nazwisko i podpis osoby reprezentującej organ	z up. PREZYDENTA MIASTA mgr inż. Jolanta Cuzik KIEROWNIK REFERATU Ośrodka Dokumentacji Geodezyjnej i Kartograficznej

Wniosek: G-II.6642.14.19.2020
z dnia: 12-03-2020

Maciej Czarnocki
(osoba tworząca wydruk)

Szkic do ustanowienia służebności przesyłu

Działka nr 1736/142

gazociąg o długości 15,05 m

powierzchnia pasa służebności 15,05 m²

szerokość strefy kontrolowanej gazociągu 1 m

Sporządził:

Mariusz.C
zechowski
ki
Elektronicznie
podpisany przez
Mariusz.Czechowski
ki
Data: 2020.08.19
12:25:30 +02'00'

Sprawdził:

Michał.Kyziol
Elektronicznie podpisany przez
Michał.Kyziol
Data: 2020.08.24 08:57:26
+02'00'

Zatwierdził:

Marcin.
Sykulski
Elektronicznie
podpisany przez
Marcin.Sykulski
Data: 2020.09.09
10:52:27 +02'00'

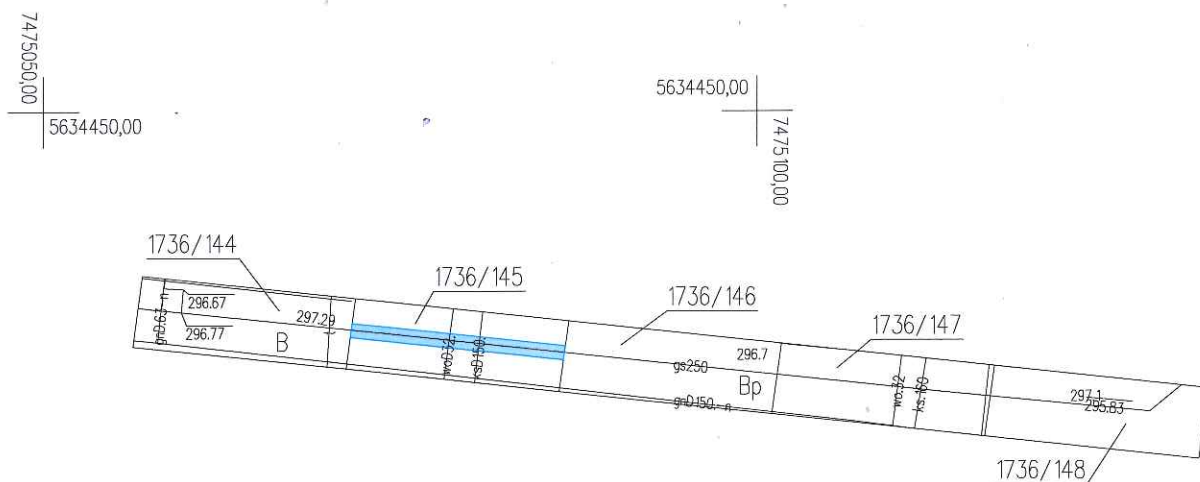

Poświadczą się zgodność niniejszej kopii z treścią materiału państwowego zasobu geodezyjnego i kartograficznego	
Organ prowadzący państwowy zasób geodezyjny i kartograficzny	PREZYDENT MIASTA KIELCE
Nazwa materiału zasobu	MAPA ZASADNICZA
Identyfikator ewidencyjny materiału zasobu	P.266.1.2009.1948
Data wykonania kopii	18-05-2020
Imię, nazwisko i podpis osoby reprezentującej organ	z.up. PREZYDENTA MIASTA mgr inż. Jolanta Guzik KIEROWNIK REFERATU Ośrodka Dokumentacji Geodezyjnej i Kartograficznej

Wniosek: G-II.6642.14.19.2020
 z dnia: 12-03-2020

Maciej Czarnocki
 (osoba tworząca wydruk)

Szkic do ustanowienia służebności przesyłu

Działka nr 1736/145

gazociąg o długości 15,05 m

powierzchnia pasa służebności 15,05 m²

szerokość strefy kontrolowanej gazociągu 1 m

Sporządził:

Mariusz.C
 zechowski

Elektronicznie
 podpisany przez
 Mariusz.Czechowski
 Data: 2020.08.19
 12:26:23 +02'00'

Sprawdził:

Michał.Kyziol

Elektronicznie podpisany przez
 Michał.Kyziol
 Data: 2020.08.24 08:58:39
 +02'00'

Zatwierdził:

Marcin.
 Sykulski

Elektronicznie
 podpisany przez
 Marcin.Sykulski
 Data: 2020.09.09
 10:53:51 +02'00'

Województwo: świętokrzyskie
Miasto Kielce
Jednostka ewidencyjna: 266101_1, Kielce
Obręb ewidencyjny: 0024

Miasto Kielce
Mapa zasadnicza
Skala 1:500

Układ współrzędnych płaskich prostokątnych: PL-2000-7
Układ wysokościowy: PL-KRON86-NH
Godło: 7.142.17.05.3.2

7475050,00
5634450,00

5634450,00
7475000,00

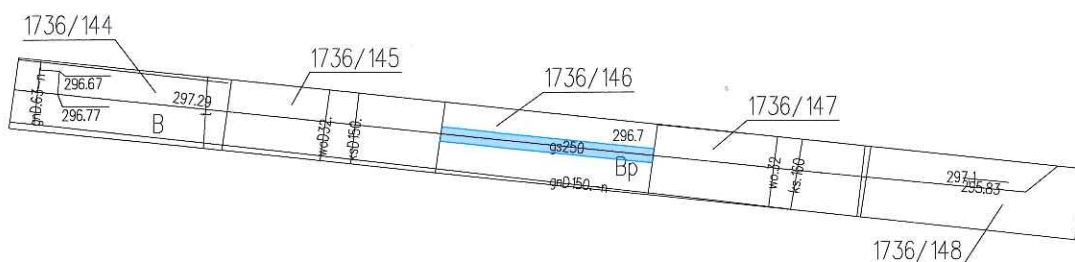

Poświadczam zgodność niniejszej kopii z treścią materiału państwowego zasobu geodezyjnego i kartograficznego	
Organ prowadzący państwowy zasób geodezyjny i kartograficzny	PREZYDENT MIASTA KIELCE
Nazwa materiału zasobu	MAPA ZASADNICZA
Identyfikator ewidencyjny materiału zasobu	P.26612009.1948
Data wykonania kopii	18-05-2020
Imię, nazwisko i podpis osoby reprezentującej organ	z.up. PREZYDENTA MIASTA mgr inż. Jolanta Guzik KIEROWNIK REFERATU Ośrodko Dokumentacji Geodezyjnej i Kartograficznej

Wniosek: G-IL6642.14.19.2020
z dnia: 12-03-2020

Maciej Czarnocki
(osoba tworząca wydruk)

Szkic do ustanowienia służebności przesyłu

Działka nr 1736/146

gazociąg o długości 15,00 m

powierzchnia pasa służebności 15,00 m²

szerokość strefy kontrolowanej gazociągu 1 m

Sporządził:

Mariusz.C
zechowski

Elektronicznie
podpisany przez
Mariusz.Czechowski
Data: 2020.08.19
12:26:45 +02'00'

Sprawdził:

Michał.Kyziol

Elektronicznie podpisany
przez Michał.Kyziol
Data: 2020.08.24 08:58:59
+02'00'

Zatwierdził:

Marcin.
Sykulski

Elektronicznie
podpisany przez
Marcin.Sykulski
Data: 2020.09.09
10:54:17 +02'00'

Województwo: świętokrzyskie
Miasto Kielce
Jednostka ewidencyjna: 266101_1, Kielce
Obręb ewidencyjny: 0024

Miasto Kielce
Mapa zasadnicza
Skala 1:500

Układ współrzędnych płaskich prostokątnych: PL-2000-7
Układ wysokościowy: PL-KRON86-NH
Godło: 7.142.17.05.3.2

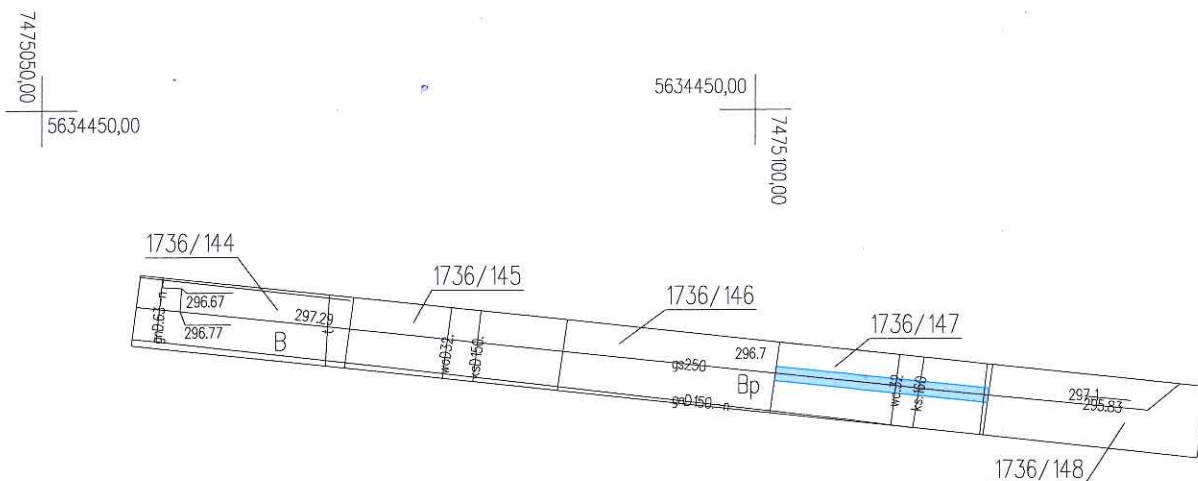

Poświadczą się zgodność niniejszej kopii z treścią materiału państwowego zasobu geodezyjnego i kartograficznego	
Organ prowadzący państwowy zasób geodezyjny i kartograficzny	PREZYDENT MIASTA KIELCE
Nazwa materiału zasobu	MAPA ZASADNICZA
Identyfikator ewidencyjny materiału zasobu	P.26612009.1948
Data wykonania kopii	18-05-2020
Imię, nazwisko i podpis osoby reprezentującej organ	z.up. PREZYDENTA MIASTA mar. inż. Jolanta Guzik KIEROWNIK REFERATU Ośrodka Dokumentacji Geodezyjnej i Kartograficznej

Wniosek: G-II.6642.14.19.2020
z dnia: 12-03-2020

Maciej Czarnocki
(osoba tworząca wydruk)

Szkic do ustanowienia służebności przesyłu

Działka nr 1736/147

gazociąg o długości 15,00 m

powierzchnia pasa służebności 15,00 m²

szerokość strefy kontrolowanej gazociągu 1 m

Sporządził:

Mariusz.C
zechowski

Elektronicznie
podpisany przez
Mariusz.Czechowski
Data: 2020.08.19
12:27:16 +02'00'

Sprawił:

Michał.Kyziol

Elektronicznie podpisany
przez Michał.Kyziol
Data: 2020.08.24 08:59:55
+02'00'

Zatwierdził:

Marcin.
Sykulski

Elektronicznie
podpisany przez
Marcin.Sykulski
Data: 2020.09.09
10:54:41 +02'00'

7475050,00
5634450,00

5634450,00

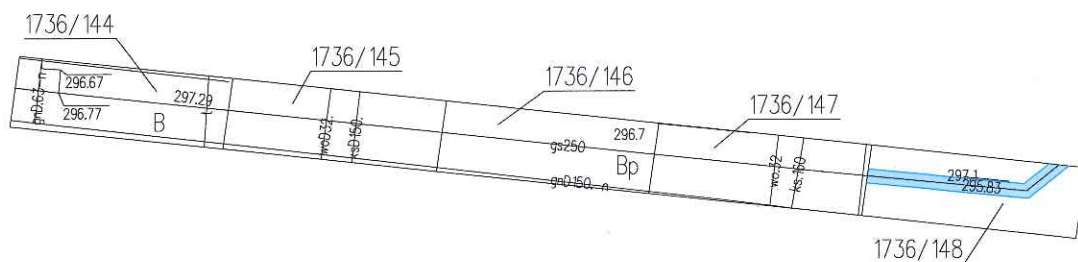

Poświadczą się zgodność niniejszej kopii z treścią materiału państwowego zasobu geodezyjnego i kartograficznego	
Organ prowadzący państwowy zasób geodezyjny i kartograficzny	PREZYDENT MIASTA KIELCE
Nazwa materiału zasobu	MAPA ZASADNICZA
Identyfikator ewidencyjny materiału zasobu	P.2661.2009.1948
Data wykonania kopii	18-05-2020
Imię, nazwisko i podpis osoby reprezentującej organ	zup. PREZYDENTA MIASTA mgr inż. Jolanta Guzik KIEROWNIK REFERATU Ośrodka Dokumentacji Geodezyjnej i Kartograficznej

Wniosek: G-IL6642.14.19.2020
z dnia: 12-03-2020

Maciej Czarnocki
(osoba twarząca wydruk)

Szkic do ustanowienia służebności przesyłu

Działka nr 1736/148

gazociąg o długości 14,05 m

powierzchnia pasa służebności 14,05 m²

szerokość strefy kontrolowanej gazociągu 1 m

Sporządził:

Mariusz.C
zechowski

Elektronicznie
podpisany przez
Mariusz.Czechowski
Data: 2020.08.19
12:27:34 +02'00'

Sprawdził:

Michał.Kyziol

Elektronicznie podpisany
przez Michał.Kyziol
Data: 2020.08.24 09:03:05
+02'00'

Zatwierdził:

Marcin.
Sykulski

Elektronicznie
podpisany przez
Marcin.Sykulski
Data: 2020.09.09
10:55:05 +02'00'

Województwo: świętokrzyskie
Miasto Kielce
Jednostka ewidencyjna: 266101_1, Kielce
Obręb ewidencyjny: 0024

Miasto Kielce
Mapa zasadnicza
Skala 1:500

Układ współrzędnych płaskich prostokątnych: PL-2000-7
Układ wysokościowy: PL-KRON86-NH
Godło: 7.142.17.05.3.2

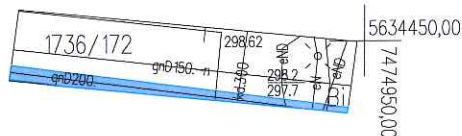

Poświadczam się zgodność niniejszej kopii z treścią materiału państwowego zasobu geodezyjnego i kartograficznego	
Organ prowadzący państwowy zasób geodezyjny i kartograficzny	PREZYDENT MIASTA KIELCE
Nazwa materiału zasobu	MAPA ZASADNCZA
Identyfikator ewidencyjny materiału zasobu	P.266.12009.1948
Data wykonania kopii	18-05-2020
Imię, nazwisko i podpis osoby reprezentującej organ	z up. PREZYDENTA MIASTA mgr inż. Jolanta Guzik KIEROWNIK REFERATU Ośrodka Dokumentacji Geodezyjnej i Kartograficznej

Wniosek: G-II.6642.14.19.2020
z dnia: 12-03-2020

Maciej Czarnocki
(osoba tworząca wydruk)

Szkic do ustanowienia służebności przesyłu

Działka nr 1736/172

gazociąg o długości 20,15 m

powierzchnia pasa służebności 17,70 m²

szerokość strefy kontrolowanej gazociągu 1 m

Sporządził:

Mariusz.C
zechowski

Elektronicznie
podpisany przez
Mariusz.Czechowski
Data: 2020.08.19
12:28:26 +02'00'

Sprawdził:

Michał.Kyzi
ol

Elektronicznie podpisany przez
Michał.Kyziol
Data: 2020.08.24 09:03:30 +02'00'

Zatwierdził:

Marcin.
Sykulski

Elektronicznie
podpisany przez
Marcin.Sykulski
Data: 2020.09.09
10:55:30 +02'00'

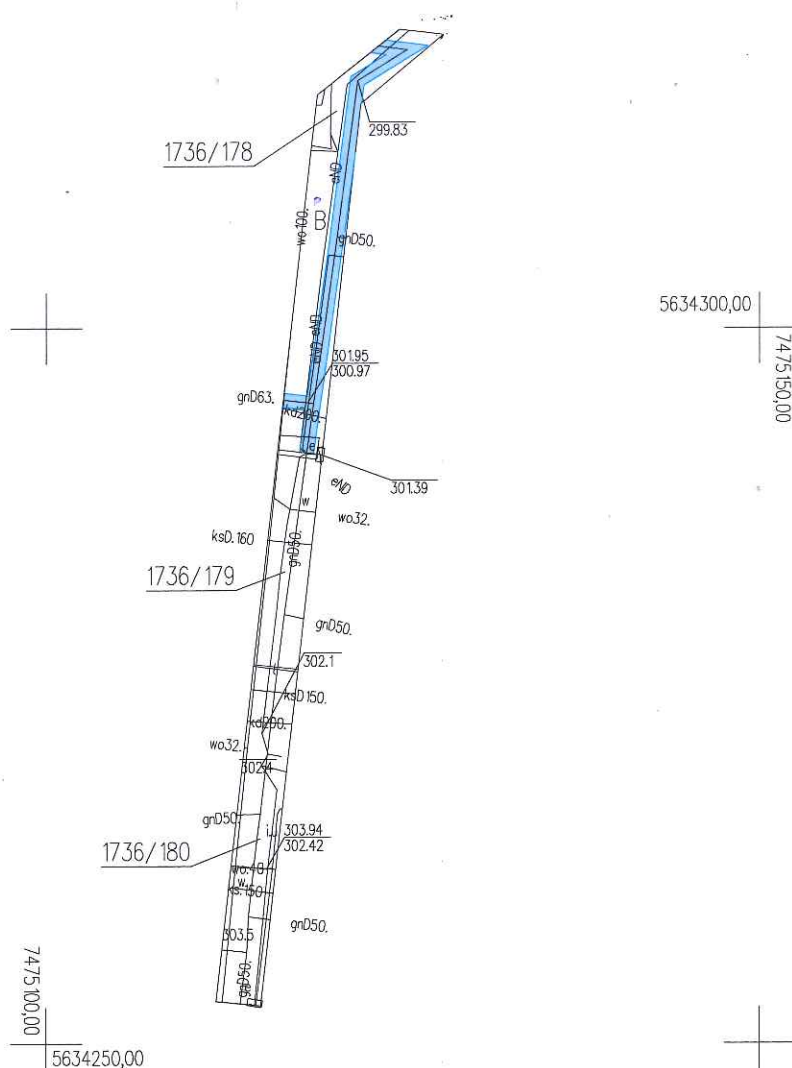

Poświadczą się zgodność niniejszej kopii z treścią materiału państwowego zasobu geodezyjnego i kartograficznego	
Organ prowadzący państwowy zasób geodezyjny i kartograficzny	PREZYDENT MIASTA KIELCE
Nazwa materiału zasobu	MAPA ZASADNCZA
Identyfikator ewidencyjny materiału zasobu	P.2661.2009.1948
Data wykonania kopii	18-05-2020
Imię, nazwisko i podpis osoby reprezentującej organ	zup. PREZYDENTA MIASTA mgr inż. Jolanta Guzik KIEROWNIK REFERATU Centrum Dokumentacji Geodezyjnej i Kartograficznej

Wniosek: C-II.6642.14.19.2020
 z dnia: 12-03-2020

Maciej Czarnocki
 (osoba tworząca wydruk)

Szkic do ustanowienia służebności przesyłu

Działka nr 1736/178

gazociągi o długości 35,25 m

powierzchnia pasa służebności 34,10 m²

szerokość strefy kontrolowanej gazociągu 1 m

Sporządził:

Mariusz.C
 zechowski

Elektronicznie
 podpisany przez
 Mariusz.Czechowski
 Data: 2020.08.19
 12:28:58 +02'00'

Sprawdził:

Michał.Kyziol

Elektronicznie podpisany przez
 Michał.Kyziol
 Data: 2020.08.24 09:04:01 +02'00'

Zatwierdził:

Marcin.Sykul
 ski

Elektronicznie podpisany
 przez Marcin.Sykulski
 Data: 2020.09.09 10:56:11
 +02'00'

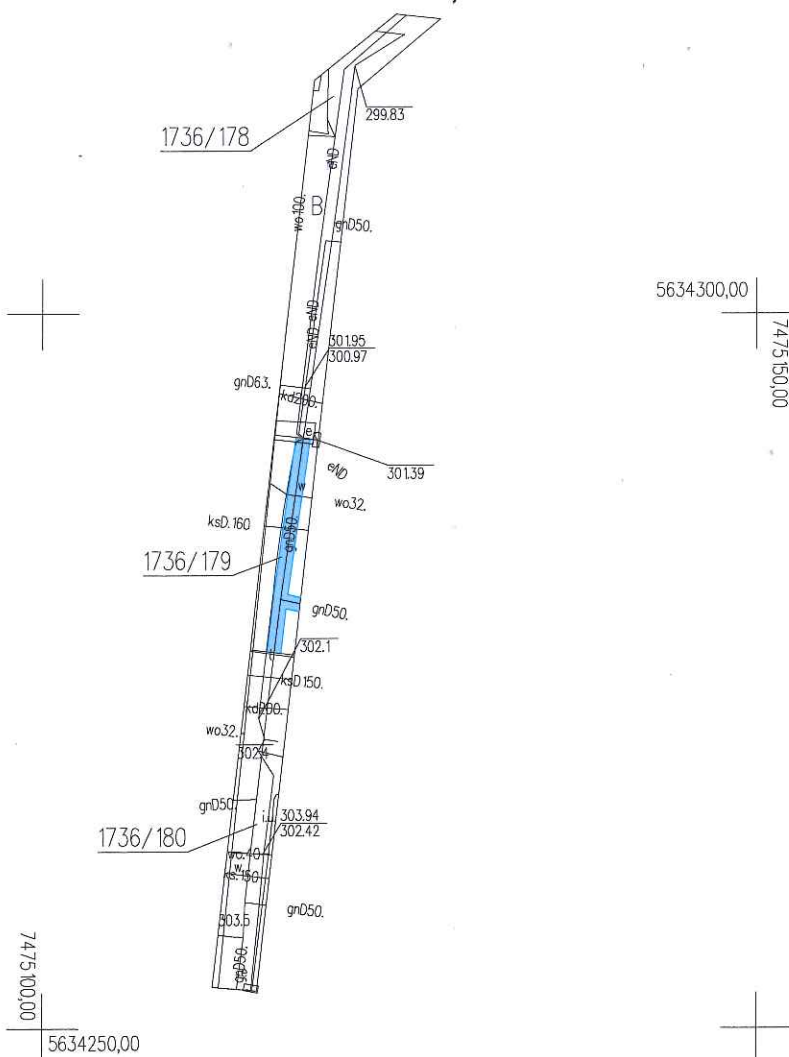

Poświadcza się zgodność niniejszej kopii z treścią materiału państwowego zasobu geodezyjnego i kartograficznego	
Organ prowadzący państwowy zasób geodezyjny i kartograficzny	PREZYDENT MIASTA KIELCE
Nazwa materiału zasobu	MAPA ZASADNICZA
Identyfikator ewidencyjny materiału zasobu	P.2661.2009.1948
Data wykonania kopii	18-05-2020
Imię, nazwisko i podpis osoby reprezentującej organ	z up. PREZYDENTA MIASTA mgr inż. Jolanta Guzik KIEROWNIK REFERATU Ośrodka Dokumentacji Geodezyjnej i Kartograficznej

Wniosek: G-1.6642.14.19.2020
 z dnia: 12-03-2020

Maciej Czarnocki
 (osoba tworząca wydruk)

Szkic do ustanowienia służebności przesyłu

Działka nr 1736/179

gazociągi o długości 16,50 m

powierzchnia pasa służebności 16,00 m²

szerokość strefy kontrolowanej gazociągu 1 m

Mariusz.C
 zechows
 ki
 Elektronicznie
 podpisany przez
 Mariusz.Czechows
 ki
 Data: 2020.08.19
 13:58:44 +02'00'

Sporządził:

Sprawdził:

Marcin.S
 ykuls
 ki
 Elektronicznie
 podpisany przez
 Marcin.Sykulski
 Data: 2020.09.09
 10:56:40 +02'00'

Zatwierdził:

Michał.Kyzioł
 Elektronicznie podpisany przez
 Michał.Kyzioł
 Data: 2020.08.24 09:04:32 +02'00'

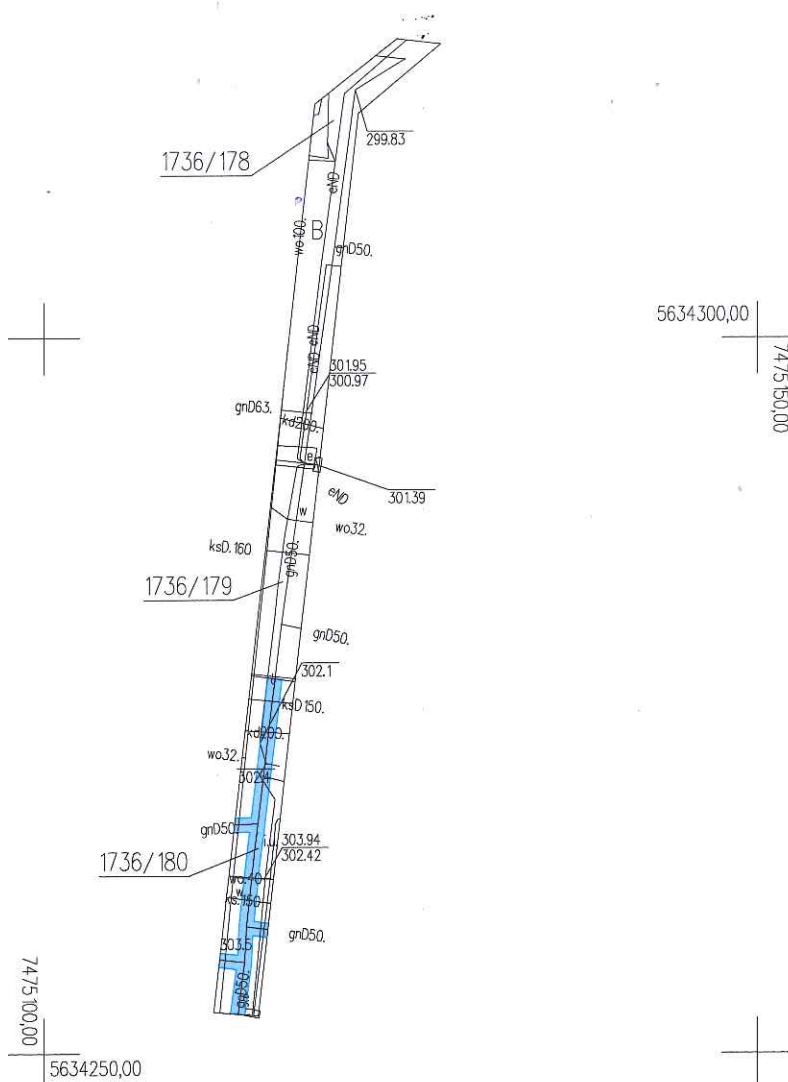

Poświadczam zgodność niniejszej kopii z treścią materiału państwowego zasobu geodezyjnego i kartograficznego	
Organ prowadzący państwowy zasób geodezyjny i kartograficzny	PREZYDENT MIASTA KIELCE
Nazwa materiału zasobu	MAPA ZASADNCZA
Identyfikator ewidencyjny materiału zasobu	P.26612009.1948
Data wykonania kopii	18-05-2020
Imię, nazwisko i podpis osoby reprezentującej organ	z.up. PREZYDENTA MIASTA mgr inż. Jolanta Guzik KIEROWNIK REFERATU Biuro Dokumentacji Geodezyjnej i Kartograficznej

Wniosek: G-I.6642.14.19.2020
z dnia: 12-03-2020

Maciej Czarnocki
(osoba tworząca wydruk)

Szkic do ustanowienia służebności przesyłu

Działka nr 1736/180

gazociągi o długości 28,60 m

powierzchnia pasa służebności 27,00 m²

szerokość strefy kontrolowanej gazociągu 1 m

Mariusz.C
zechowski

Elektronicznie
podpisany przez
Mariusz.Czechowski
Data: 2020.08.19
13:59:19 +02'00'

Sporządził:

Sprawił:

Michał.Kyziol

Elektronicznie podpisany przez
Michał.Kyziol
Data: 2020.08.24 09:04:53 +02'00'

Marcin.
Sykulski

Elektronicznie
podpisany przez
Marcin.Sykulski
Data: 2020.09.09
10:57:02 +02'00'

Zatwierdził:

Województwo: świętokrzyskie
Miasto Kielce
Jednostka ewidencyjna: 266101_1, Kielce
Obręb ewidencyjny: 0024

Miasto Kielce
Mapa zasadnicza
Skala 1:500

Układ współrzędnych płaskich prostokątnych: PL-2000-7
Układ wysokościowy: PL-KRON86-NH
Godło: 7.142.17.05.3.2, 7.142.17.05.3.4

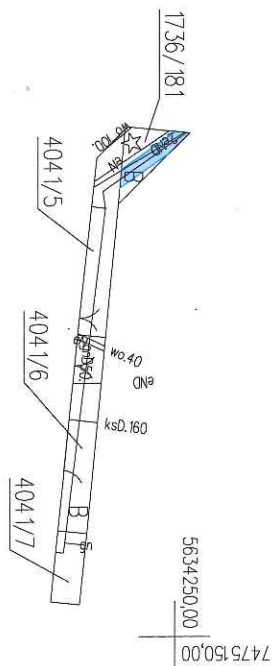

Poświadczam się zgodność niniejszej kopii z treścią materiału podstawowego zasobu geodezyjnego i kartograficznego	
Organ prowadzący państwowy zasób geodezyjny i kartograficzny	PREZYDENT MASTA KIELCE
Nazwa materiału zasobu	MAPA ZASADNICZA
Identyfikator ewidencyjny materiału Zasobu	P.26612009.1948
Data wykonania kopii	18-05-2020
Imię, nazwisko i podpis osoby reprezentującej organ	Z up. PREZYDENTA MASTA mgr inż. Jolanta Gałek KIEROWNIK REFERATU Usług Geodezyjnych i Kartograficznych

Wniosek: G-118642.14.19.2020
z dnia: 12-03-2020
Maciej Czarnocki
(osoba tworząca wykład)

Szkic do ustanowienia służebności przesyłu

Działka nr 1736/181
gazociąg o długości 5,65 m
powierzchnia pasa służebności 5,20 m²
szerokość strefy kontrolowanej gazociągu 1 m

Sporządził:

Sprawdził:

Zatwierdził:

Mariusz.C
Elektronicznie
podpisany przez
Mariusz.Czechowski
Data: 2020.08.19
14:00:13 +02'00'

Michał.K
Elektronicznie
podpisany przez
Michał Kyzioł
Data: 2020.08.24
09:05:15 +02'00'

Marcin.S
Elektronicznie
podpisany przez
Marcin.Sykułski
Data: 2020.09.09
10:57:27 +02'00'

yzioł
Elektronicznie
podpisany przez
Michał Kyzioł
Data: 2020.08.24
09:05:15 +02'00'

ykulski
Elektronicznie
podpisany przez
Marcin.Sykułski
Data: 2020.09.09
10:57:27 +02'00'

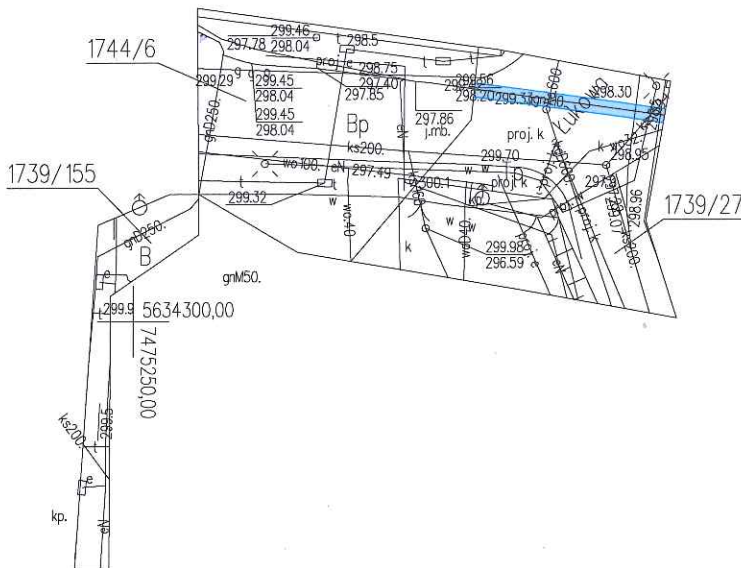

Poświadczą się zgodność niniejszej kopii z treścią materiału państwowego zasobu geodezyjnego i kartograficznego	
Organ prowadzący państwowy zasób geodezyjny i kartograficzny	PREZYDENT MIASTA KIELCE
Nazwa materiału zasobu	MAPA ZASADNICZA
Identyfikator ewidencyjny materiału zasobu	P.26612009.1948
Data wykonania kopii	18-05-2020
Imię, nazwisko i podpis osoby reprezentującej organ	z up. PREZYDENTA MIASTA mgr inż. Jolanta Guzik KIEROWNIK REFERATU Działka Dokumentacji Geodezyjnej i Kartograficznej

Wniosek: G-II.6642.14.19.2020
z dnia: 12-03-2020

Maciej Czarnocki
(osoba tworząca wydruk)

Szkic do ustanowienia służebności przesyłu

Działka nr 1739/27

gazociąg o długości 13,50 m

powierzchnia pasa służebności 13,50 m²

szerokość strefy kontrolowanej gazociągu 1 m

Sporządził:

Mariusz.C
zechowski

Elektronicznie
podpisany przez
Mariusz.Czechowski
Data: 2020.08.19
14:00:39 +02'00'

Sprawił:

Michał.Ky
ziol

Elektronicznie
podpisany przez
Michał.Kyziol
Data: 2020.08.24
09:05:38 +02'00'

Zatwierdził:

Marcin.
Sykulski

Elektronicznie
podpisany przez
Marcin.Sykulski
Data: 2020.09.09
10:58:54 +02'00'

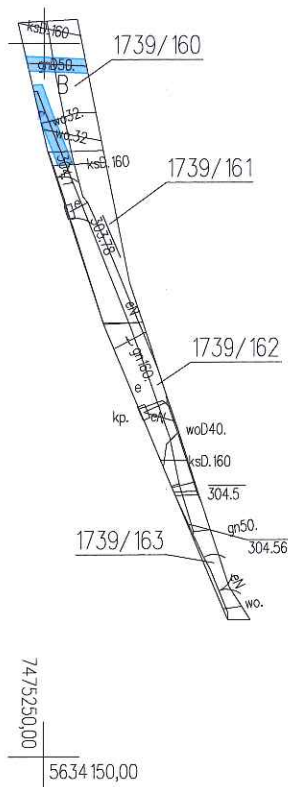

Poświadczą się zgodność niniejszej kopii z treścią materiału państwowego zasobu geodezyjnego i kartograficznego	
Organ prowadzący państwowy zasób geodezyjny i kartograficzny	PREZYDENT MIASTA KIELCE
Nazwa materiału zasobu	MAPA ZASADNICZA
Identyfikator ewidencyjny materiału zasobu	P.2661.2009.1948
Data wykonania kopii	18-05-2020
Imię, nazwisko i podpis osoby reprezentującej organ	zup. PREZYDENTA MIASTA mgr inż. Jolanta Guzik KIEROWNIK REFERATU Ośrodka Dokumentacji Geodezyjnej i Kartograficznej

Wniosek: G-II.6642.14.19.2020
z dnia: 12-03-2020

Maciej Czarnocki
(osoba tworząca wydruk)

Szkic do ustanowienia służebności przesyłu

Działka nr 1739/160

gazociąg o długości 10,00 m

powierzchnia pasa służebności 9,80 m²

szerokość strefy kontrolowanej gazociągu 1 m

Sporządził:

Mariusz.C
zechowski

Elektronicznie
podpisany przez
Mariusz.Czechowski
Data: 2020.08.19
14:01:04 +02'00'

Sprawdził:

Michał.K
yziol

Elektronicznie
podpisany przez
Michał.Kyziol
Data: 2020.08.24
09:06:07 +02'00'

Zatwierdził:

Marcin.
Sykulski

Elektronicznie
podpisany przez
Marcin.Sykulski
Data: 2020.09.09
10:59:16 +02'00'

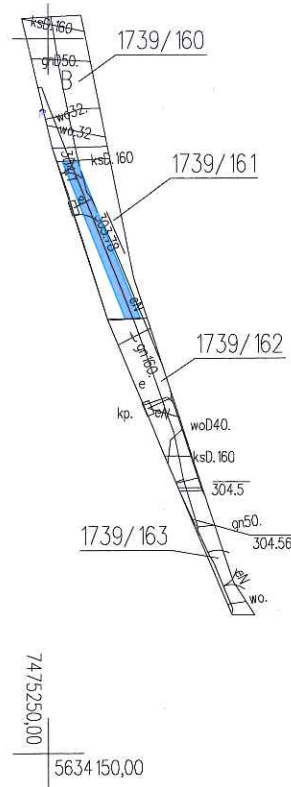

Poświadczam się zgodność niniejszej kopii z treścią materiału państwowego zasobu geodezyjnego i kartograficznego	
Organ prowadzący państwowy zasób geodezyjny i kartograficzny	PREZYDENT MIASTA KIELCE
Nazwa materiału zasobu	MAPA ZASADNCZA
Identyfikator ewidencyjny materiału zasobu	P.2661.2009.1948
Data wykonania kopii	18-05-2020
Imię, nazwisko i podpis osoby reprezentującej organ	z.up. PREZYDENTA MIASTA mgr inż. Jolanta Guzik KIEROWNIK REFERATU Ośrodka Dokumentacji Geodezyjnej i Kartograficznej

Wniosek: G-II.6642.14.19.2020
 z dnia: 12-03-2020

Maciej Czarnocki
 (osoba tworząca wydruk)

Szkic do ustanowienia służebności przesyłu

Działka nr 1739/161
 gazociąg o długości 11,95 m
 powierzchnia pasa służebności 11,95 m²
 szerokość strefy kontrolowanej gazociągu 1 m

Sporządził:

Sprawdził:

Zatwierdził:

Mariusz.C
 zechowski
 Elektronice
 podpisany przez
 Mariusz.Czechowski
 Data: 2020.08.19
 14:01:33 +02'00'

Michał.
 Kyziol
 Elektronice
 podpisany przez
 Michał.Kyziol
 Data: 2020.08.24
 09:07:35 +02'00'

Marcin.
 Sykulski
 Elektronice
 podpisany przez
 Marcin.Sykulski
 Data: 2020.09.09
 10:59:38 +02'00'

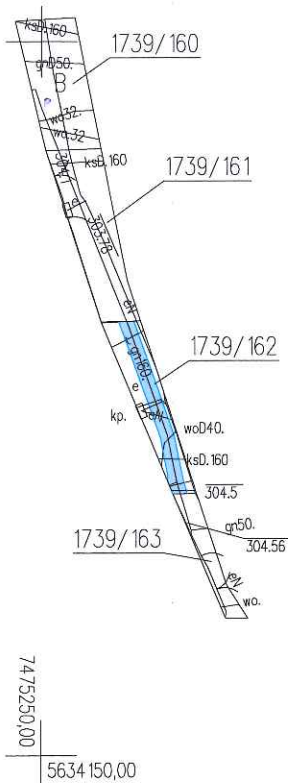

Poświadczam zgodność niniejszej kopii z treścią materiału państwowego zasobu geodezyjnego i kartograficznego	
Organ prowadzący państwowy zasób geodezyjny i kartograficzny	PREZYDENT MIASTA KIELCE
Nazwa materiału zasobu	MAPA ZASADNICZA
Identyfikator ewidencyjny materiału zasobu	P.26612009.1948
Data wykonania kopii	18-05-2020
Imię, nazwisko i podpis osoby reprezentującej organ	z.up. PREZYDENTA MIASTA mgr inż. Jolanta Guzik KIEROWNIK REFERATU Ośrodka Dokumentacji Geodezyjnej i Kartograficznej

Wniosek: G-II.6642.14.19.2020
 z dnia: 12-03-2020

Maciej Czarnocki
 (osoba tworząca wydruk)

Szkic do ustanowienia służebności przesyłu

Działka nr 1739/162

gazociąg o długości 13,20 m

powierzchnia pasa służebności 12,70 m²

szerokość strefy kontrolowanej gazociągu 1 m

Sporządził:

Sprawdził:

Zatwierdził:

Mariusz.C
 zechowski

Elektronicznie
 podpisany przez
 Mariusz.Czechowski
 Data: 2020.08.19
 14:01:57 +02'00'

Michał.Kyzi
 ol

Elektronicznie podpisany
 przez Michał.Kyziol
 Data: 2020.08.24 09:08:17
 +02'00'

Marcin.
 Sykulski

Elektronicznie
 podpisany przez
 Marcin.Sykulski
 Data: 2020.09.09
 11:00:00 +02'00'

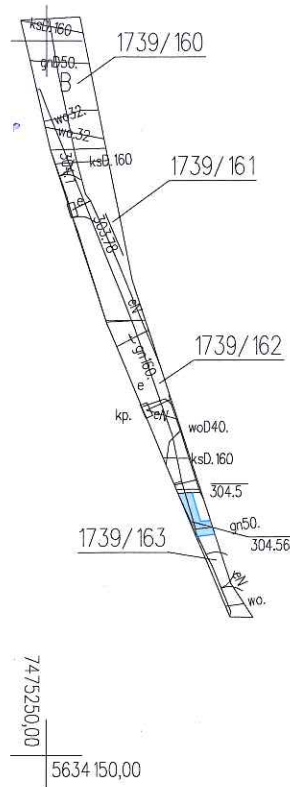

Poświadczają zgodność niniejszej kopii z treścią materiału państwowego zasobu geodezyjnego i kartograficznego	
Organ prowadzący państwowy zasób geodezyjny i kartograficzny	PREZYDENT MIASTA KIELCE
Nazwa materiału zasobu	MAPA ZASADNICZA
Identyfikator ewidencyjny materiału zasobu	P.266.1.2009.1948
Data wykonania kopii	18-05-2020
Imię, nazwisko i podpis osoby reprezentującej organ	z.up. PREZYDENTA MIASTA mgr inż. Jolanta Guzik KIEROWNIK REFERATU Ośrodka Dokumentacji Geodezyjnej i Kartograficznej

Wniosek: G-II.6642.14.19.2020
z dnia: 12-03-2020

Maciej Czarnocki
(osoba tworząca wydruk)

Szkic do ustanowienia służebności przesyłu

Działka nr 1739/163

gazociąg o długości 3,85 m

powierzchnia pasa służebności 3,25 m²

szerokość strefy kontrolowanej gazociągu 1 m

Sporządził:

Mariusz.C
zechowski

Elektronicznie
podpisany przez
Mariusz.Czechowski
Data: 2020.08.19
14:02:19 +02'00'

Sprawił:

Michał.Kyziol

Elektronicznie podpisany
przez Michał.Kyziol
Data: 2020.08.24 09:12:39
+02'00'

Zatwierdził:

Marcin.
Sykulski

Elektronicznie
podpisany przez
Marcin.Sykulski
Data: 2020.09.09
11:00:25 +02'00'

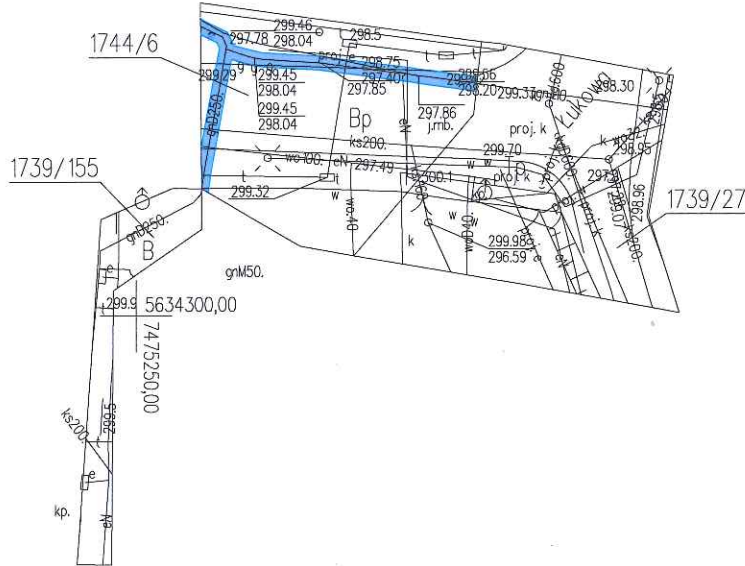

Poświadczam zgodność niniejszej kopii z treścią materiału państwowego zasobu geodezyjnego i kartograficznego	
Organ prowadzący państwowy zasób geodezyjny i kartograficzny	PREZYDENT MIASTA KIELCE
Nazwa materiału zasobu	MAPA ZASADNICZA
Identyfikator ewidencyjny materiału zasobu	P.26612009.1948
Data wykonania kopii	18-05-2020
Imię, nazwisko i podpis osoby reprezentującej organ	z.up. PREZYDENTA MIASTA mar inż. Jolanta Guzik KIEROWNIK REFERATU Biuro Dokumentacji Geodezyjnej i Kartograficznej

Wniosek: G-II.6642.14.19.2020
z dnia: 12-03-2020

Maciej Czarnocki
(osoba tworząca wydruk)

Szkic do ustanowienia służebności przesyłu

Działka nr 1744/6
gazociągi o długości 30,40 m
powierzchnia pasa służebności 29,15 m²
szerokość strefy kontrolowanej gazociągu 1 m

Sporządził:

Mariusz.Czechowski
Elektronicznie podpisany przez
Mariusz.Czechowski
Data: 2020.08.19
14:02:41 +02'00'

Sprawił:

Michał.Kyziol
Elektronicznie podpisany przez
Michał.Kyziol
Data: 2020.08.24 09:13:09 +02'00'

Zatwierdził:

Marcin.Sykulski
Elektronicznie podpisany przez
Marcin.Sykulski
Data: 2020.09.09
11:00:55 +02'00'

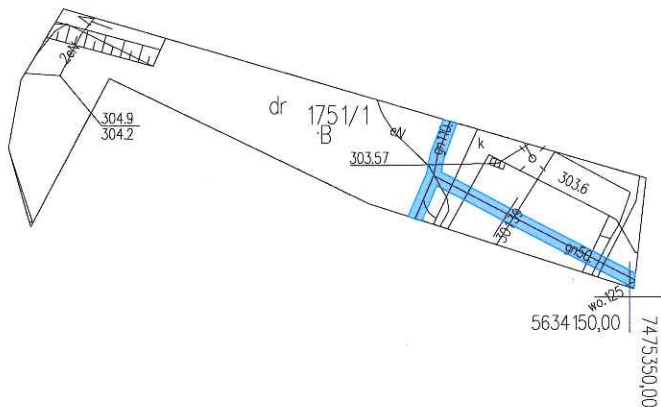

Poświadczam zgodność niniejszej kopii z treścią materiału państwowego zasobu geodezyjnego i kartograficznego	
Organ prowadzący państwowy zasób geodezyjny i kartograficzny	PREZYDENT MIASTA KIELCE
Nazwa materiału zasobu	MAPA ZASADNICZA
Identyfikator ewidencyjny materiału zasobu	P.2661.2009.1948
Data wykonania kopii	18-05-2020
Imię, nazwisko i podpis osoby reprezentującej organ	z.up. PREZYDENTA MIASTA mgr inż. <i>Volanta Guzik</i> KIEROWNIK REFERATU Ośrodka Dokumentacji Geodezyjnej i Kartograficznej

Wniosek: C-I.6642.14.19.2020
z dnia: 12-03-2020

Maciej Czarnocki
(osoba tworząca wydruk)

Szkic do ustanowienia służebności przesyłu

Działka nr 1751/1

gazociąg wraz z przylączem o łącznej długości 23,20 mb

powierzchnia pasa służebności 22,75 m²

szerokość strefy kontrolowanej gazociągu 1 m

Sporządził:

Mariusz.C
zechowski

Elektronicznie podpisany
przez Mariusz.Czechowski
Data: 2020.08.19 14:03:04
+02'00'

Sprawdził:

Michał.Kyzi
ol

Elektronicznie podpisany
przez Michał.Kyziol
Data: 2020.08.24 09:13:32
+02'00'

Zatwierdził:

Marcin.
Sykulski

Elektronicznie
podpisany przez
Marcin.Sykulski
Data: 2020.09.09
11:01:17 +02'00'

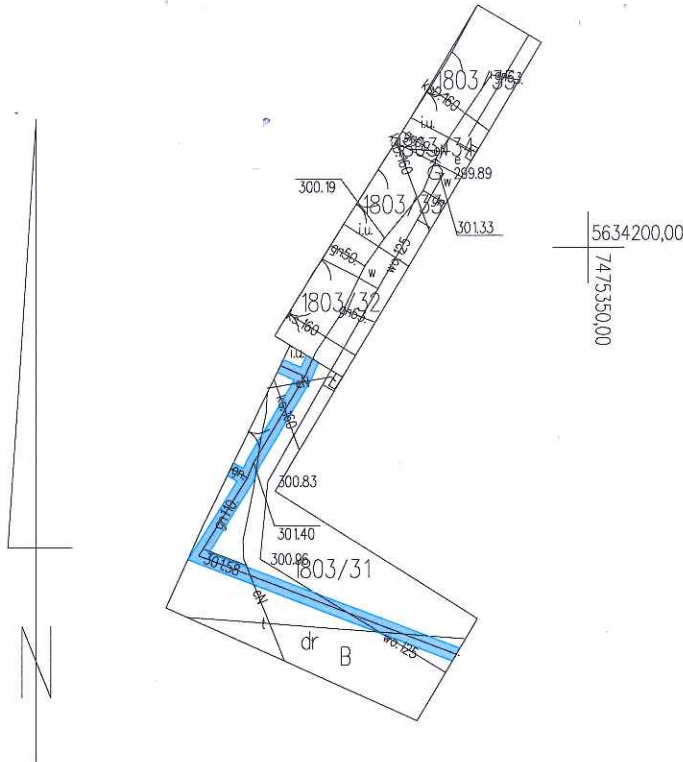

Poświadczą się zgodność niniejszej kopii z treścią materiału państwowego zasobu geodezyjnego i kartograficznego	
Organ prowadzący państwowy zasób geodezyjny i kartograficzny	PREZYDENT MIASTA KIELCE
Nazwa materiału zasobu	MAPA ZASADNICZA
Identyfikator ewidencyjny materiału zasobu	P.26612009.1948
Data wykonania kopii	18-05-2020
Imię, nazwisko i podpis osoby reprezentującej organ	z.up. PREZYDENTA MIASTA mgr inż. Jolanta Guzik KIEROWNIK REFERATU Ośrodka Dokumentacji Geodezyjnej i Kartograficznej

Wniosek: G-II.6642.1419.2020
z dnia: 12-03-2020

Maciej Czarnocki
(osoba tworząca wydruk)

Szkic do ustanowienia służebności przesyłu

Działka nr 1803/31

gazociągi o długości 38,50 m

powierzchnia pasa służebności 37,45 m²

szerokość strefy kontrolowanej gazociągu 1 m

Sporządził:

Mariusz.C
zechowski

Elektronicznie
podpisany przez
Mariusz.Czechowski
Data: 2020.08.19
14:03:28 +02'00'

Sprawił:

Michał.Kyziol

Elektronicznie podpisany
przez Michał.Kyziol
Data: 2020.08.24
09:15:06 +02'00'

Zatwierdził:

Marcin.
Sykulski

Elektronicznie
podpisany przez
Marcin.Sykulski
Data: 2020.09.09
11:02:24 +02'00'

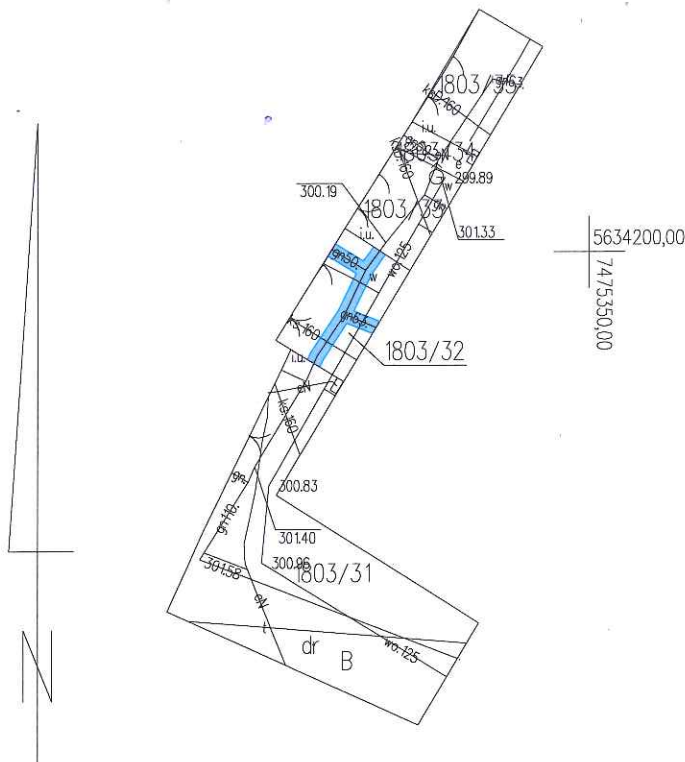

Poświadczam zgodność niniejszej kopii z treścią materiału państwowego zasobu geodezyjnego i kartograficznego	
Organ prowadzący państwowy zasób geodezyjny i kartograficzny	PREZYDENT MIASTA KIELCE
Nazwa materiału zasobu	MAPA ZASADNICZA
Identyfikator ewidencyjny materiału zasobu	P.2661.2009.1948
Data wykonania kopii	18-05-2020
Imię, nazwisko i podpis osoby reprezentującej organ	z.up. PREZYDENTA MIASTA mgr inż. Jolanta Guzik KIEROWNIK REFERATU Ośrodka Dokumentacji Geodezyjnej i Kartograficznej

Wniosek: G-II.6642.14.19.2020
z dnia: 12-03-2020

Maciej Czarnocki
(osoba tworząca wydruk)

Szkic do ustanowienia służebności przesyłu

Działka nr 1803/32

gazociągi o długości 14,30 m

powierzchnia pasa służebności 13,35 m²

szerokość strefy kontrolowanej gazociągu 1 m

Sporządził:

Mariusz.Czechowski
Elektronicznie podpisany przez
Mariusz.Czechowski
Data: 2020.08.19
14:03:48 +02'00'

Sprawdził:

Michał.Kyziol
Elektronicznie podpisany przez
Michał.Kyziol
Data: 2020.08.24
09:15:28 +02'00'

Zatwierdził:

Marcin.Sykulski
Elektronicznie podpisany przez
Marcin.Sykulski
Data: 2020.09.09
11:02:56 +02'00'

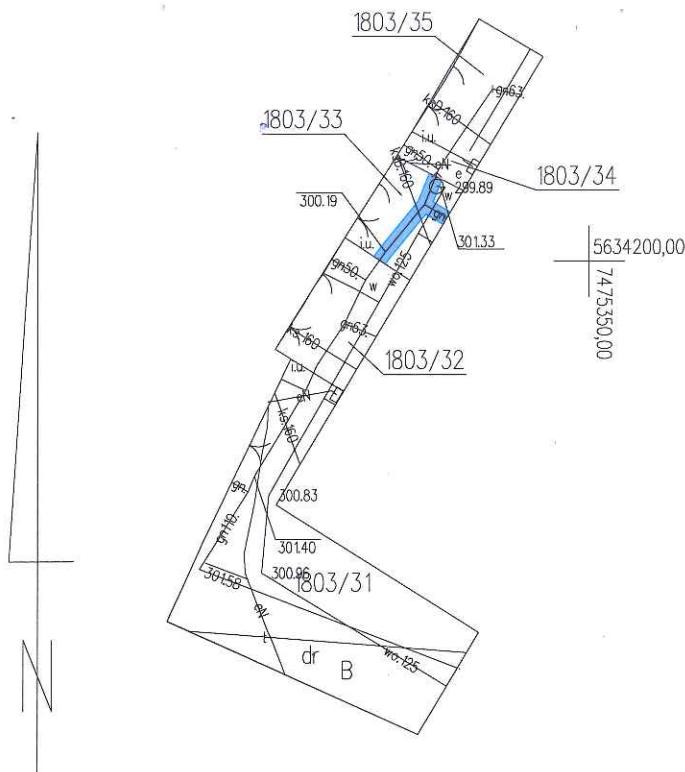

Poświadczam zgodność niniejszej kopii z treścią materiału państwowego zasobu geodezyjnego i kartograficznego	
Organ prowadzący państwowy zasób geodezyjny i kartograficzny	PREZYDENT MIASTA KIELCE
Nazwa materiału zasobu	MAPA ZASADNICZA
Identyfikator ewidencyjny materiału zasobu	P.26612009.1948
Data wykonania kopii	18-05-2020
Imię, nazwisko i podpis osoby reprezentującej organ	z.up. PREZYDENTA MIASTA mgr inż. Jolanta Guzik KIEROWNIK REFERATU Biuro Dokumentacji Geodezyjnej i Kartograficznej

Wniosek: G-II.6642.14.19.2020
z dnia: 12-03-2020

Maciej Czarnocki
(osoba tworząca wydruk)

Szkic do ustanowienia służebności przesyłu

Działka nr 1803/33

gazociągi o długości 9,00 m

powierzchnia pasa służebności 8,50 m²

szerokość strefy kontrolowanej gazociągu 1 m

Sporządził:

Mariusz.C
zechowski

Elektronicznie
podpisany przez
Mariusz.Czechowski
Data: 2020.08.19
14:04:16 +02'00'

Sprawdził:

Michał.Kyzi
ol

Elektronicznie podpisany
przez Michał.Kyziol
Data: 2020.08.24 09:15:51
+02'00'

Zatwierdził:

Marcin.
Sykulski

Elektronicznie
podpisany przez
Marcin.Sykulski
Data: 2020.09.09
11:03:22 +02'00'

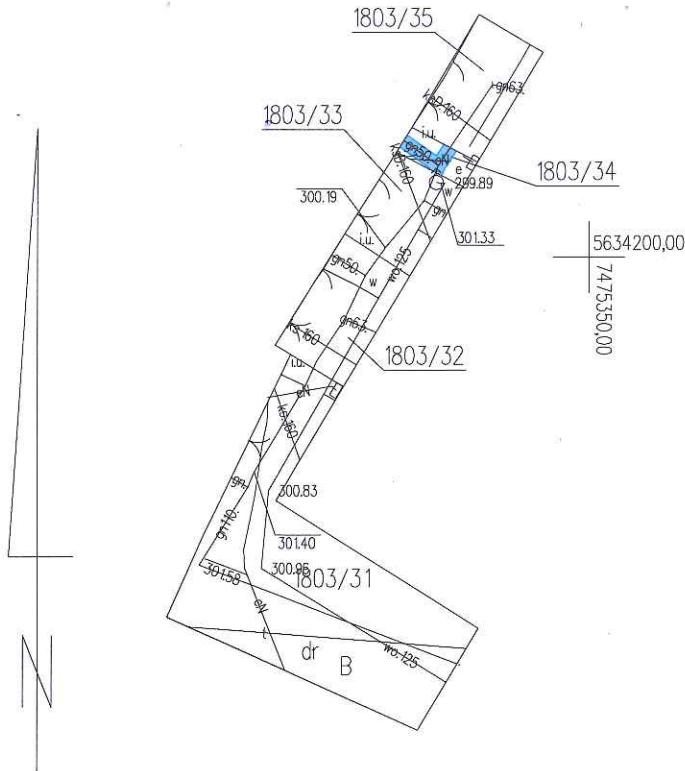

Poświadczam zgodność niniejszej kopii z treścią materiału państwowego zasobu geodezyjnego i kartograficznego	
Organ prowadzący państwowy zasób geodezyjny i kartograficzny	PREZYDENT MIASTA KIELCE
Nazwa materiału zasobu	MAPA ZASADNICZA
Identyfikator ewidencyjny materiału zasobu	P.2661.2009.1948
Data wykonania kopii	18-05-2020
Imię, nazwisko i podpis osoby reprezentującej organ	z.up. PREZYDENTA MIASTA mgr inż. Jolanta Guzik KIEROWNIK REFERATU Ośrodka Dokumentacji Geodezyjnej i Kartograficznej

Wniosek: G-II.6642.14.19.2020
z dnia: 12-03-2020

Maciej Czarnocki
(osoba tworząca wydruk)

Szkic do ustanowienia służebności przesyłu
Działka nr 1803/34
gazociągi o długości 5,00 m
powierzchnia pasa służebności 5,55 m²
szerokość strefy kontrolowanej gazociągu 1 m

Sporządził:

Mariusz.Czechowski
Elektronicznie podpisany przez
Mariusz.Czechowski
Data: 2020.08.19
14:04:37 +02'00'

Sprawdził:

Michał.Kyziol
Elektronicznie podpisany przez
Michał.Kyziol
Data: 2020.08.24 09:17:14
+02'00'

Zatwierdził:

Marcin.Sykulski
Elektronicznie podpisany przez
Marcin.Sykulski
Data: 2020.09.09
11:03:48 +02'00'

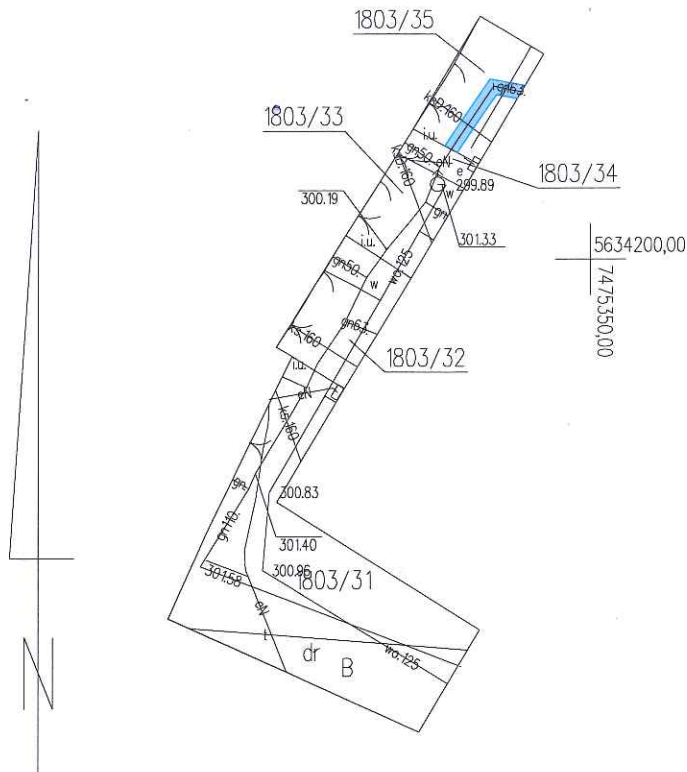

Poświadczam zgodność niniejszej kopii z treścią materiału państwowego zasobu geodezyjnego i kartograficznego	
Organ prowadzący państwowy zasób geodezyjny i kartograficzny	PREZYDENT MIASTA KIELCE
Nozwa materiału zasobu	MAPA ZASADNICZA
Identyfikator ewidencyjny materiału zasobu	P.26612009.1948
Data wykonania kopii	18-05-2020
Imię, nazwisko i podpis osoby reprezentującej organ	z up. PREZYDENTA MIASTA mgr inż. Jolanta Guzik KIEROWNIK REFERATU Ośrodka Dokumentacji Geodezyjnej i Kartograficznej

Wniosek: G-16642.14.19.2020
z dnia: 12-03-2020

Maciej Czarnocki
(osoba tworząca wydruk)

Szkic do ustanowienia służebności przesyłu

Działka nr 1803/35

gazociągi o długości 7,50 m

powierzchnia pasa służebności 7,50 m²

szerokość strefy kontrolowanej gazociągu 1 m

Sporządził:

Mariusz.C
zechowski
Elektronicznie
podpisany przez
Mariusz.Czechowski
Data: 2020.08.19
14:05:01 +02'00'

Sprawdził:

Michał.Ky
ziol
Elektronicznie podpisany
przez Michał.Kyziol
Data: 2020.08.24
09:18:28 +02'00'

Zatwierdził:

Marcin.
Sykulski
Elektronicznie
podpisany przez
Marcin.Sykulski
Data: 2020.09.09
11:04:21 +02'00'

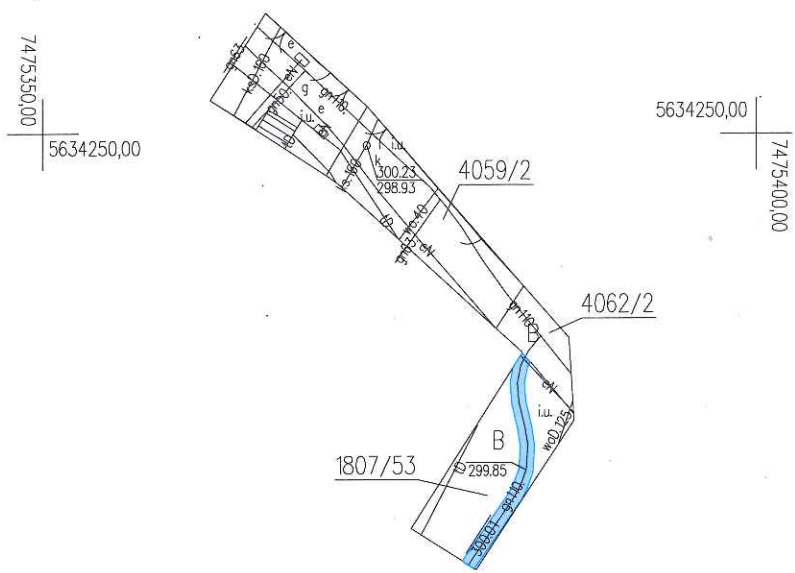

Poświadczam zgodność niniejszej kopii z państwowego zasobu geodezyjnego i kartograficznego	
Organ prowadzący państwowy zasób geodezyjny i kartograficzny	PREZYDENT MIASTA KIELCE
Nazwa materiału zasobu	MAPA ZASADNICZA
Identyfikator ewidencyjny materiału zasobu	P.26612009.1948
Data wykonania kopii	18-05-2020
Imię, nazwisko i podpis osoby reprezentującej organ	z.up. PREZYDENTA MIASTA mgr inż. Jolanta Cuzik KIEROWNIK REFERATU Ośrodka Dokumentacji Geodezyjnej i Kartograficznej

Wniosek: G-II.6642.14.19.2020
z dnia: 12-03-2020

Maciej Czarnocki
(osoba twórcza wydruku)

Szkic do ustanowienia służebności przesyłu

Działka nr 1807/53

gazociąg o długości 16,00 m

powierzchnia pasa służebności 15,80 m²

szerokość strefy kontrolowanej gazociągu 1 m

Sporządził:

Mariusz.Czechowski
Elektronicznie podpisany przez Mariusz.Czechowski
Data: 2020.08.19 14:05:24 +02'00'

Sprawdził:

Michał.Kyziol
Elektronicznie podpisany przez Michał.Kyziol
Data: 2020.08.24 09:18:52 +02'00'

Zatwierdził:

Marcin.Sykulski
Elektronicznie podpisany przez Marcin.Sykulski
Data: 2020.09.09 11:04:48 +02'00'

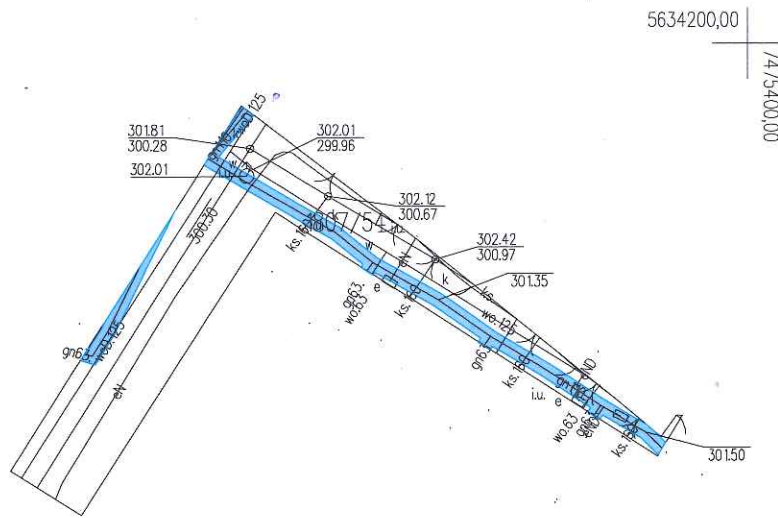

7475350,00
5634150,00

Wniosek: G-II.6642.14.19.2020
z dnia: 12-03-2020

Maciej Czarnocki
(osoba tworząca wydruk)

Poświadczam zgodność niniejszej kopii z treścią materiału państwowego zasobu geodezyjnego i kartograficznego	
Organ prowadzący państwowy zasób geodezyjny i kartograficzny	PREZYDENT MIASTA KIELCE
Nazwa materiału zasobu	MAPA ZASADNICZA
Identyfikator ewidencyjny materiału zasobu	P.2661.2009.1948
Data wykonania kopii	18-05-2020
Imię, nazwisko i podpis osoby reprezentującej organ	z.up. PREZYDENTA MIASTA mgr inż. Jolanta Guzik KIEROWNIK REFERATU Ośrodek Dokumentacji Geodezyjnej i Kartograficznej

Szkic do ustanowienia służebności przesyłu

Działka nr 1807/54

gazociąg wraz z przyłączami o łącznej długości 51,50 mb

powierzchnia pasa służebności 49,30 m²

szerokość strefy kontrolowanej gazociągu 1 m

Sporządził:

Mariusz.C
zechowski

Elektronicznie
podpisany przez
Mariusz.Czechowski
Data: 2020.08.19
14:05:45 +02'00'

Sprawdził:

Michał.K
yzioł

Elektronicznie
podpisany przez
Michał.Kyzioł
Data: 2020.08.24
09:21:28 +02'00'

Zatwierdził:

Marcin.
Sykulski

Elektronicznie
podpisany przez
Marcin.Sykulski
Data: 2020.09.09
11:05:17 +02'00'

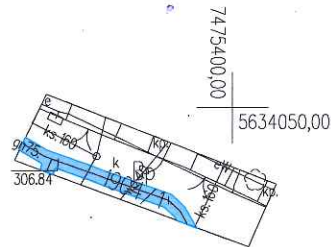

Poświadczą się zgodność niniejszej kopii z treścią materiału państwowego zasobu geodezyjnego i kartograficznego	
Organ prowadzący państwowy zasób geodezyjny i kartograficzny	PREZYDENT MIASTA KIELCE
Nazwa materiału zasobu	MAPA ZASADNICZA
Identyfikator ewidencyjny materiału zasobu	P.2661.2009.1948
Data wykonania kopii	18-05-2020
Imię, nazwisko i podpis osoby reprezentującej organ	z.up. PREZYDENTA MIASTA mgr inż. Jolanta Cuzik KIEROWNIK REFERATU Ośrodka Dokumentacji Geodezyjnej i Kartograficznej

Wniosek: G-116642.14.19.2020
z dnia: 12-03-2020

Maciej Czarnocki
(osoba tworząca wydruk)

Szkic do ustanowienia służebności przesyłu

Działka nr 1904/1

gazociąg wraz z przyłączami o łącznej długości 14,15 mb

powierzchnia pasa służebności 13,65 m²

szerokość strefy kontrolowanej gazociągu 1 m

Sporządził:

Mariusz.C
zechowski

Elektronicznie
podpisany przez
Mariusz.Czechowski
Data: 2020.08.19
14:06:09 +02'00'

Sprawdził:

Michał.K
yziol

Elektronicznie
podpisany przez
Michał.Kyziol
Data: 2020.08.24
09:21:50 +02'00'

Zatwierdził

Marcin.
Sykulski

Elektronicznie
podpisany przez
Marcin.Sykulski
Data: 2020.09.09
11:05:43 +02'00'

Województwo: świętokrzyskie
Miasto Kielce
Jednostka ewidencyjna: 266101_1, Kielce
Obręb ewidencyjny: 0023, 0024

Miasto Kielce
Mapa zasadnicza
Skala 1:500

Układ współrzędnych płaskich prostokątnych: PL-2000-7

Układ wysokościowy: PL-KRON86-NH
Godło: 7.142.17.04.12

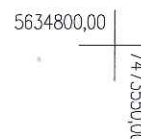
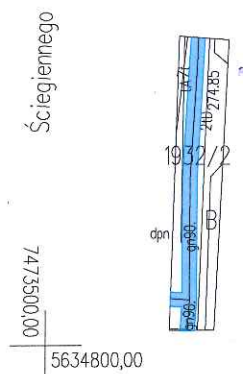

Poświadczają zgodność niniejszej kopii z treścią materiału państwowego zasobu geodezyjnego i kartograficznego	
Organ prowadzący państwowy zasób geodezyjny i kartograficzny	PREZYDENT MIASTA KIELCE
Nazwa materiału zasobu	MAPA ZASADNICZA
Identyfikator ewidencyjny materiału zasobu	P.2661.2009.1948
Data wykonania kopii	18-05-2020
Imię, nazwisko i podpis osoby reprezentującej organ	z.up. PREZYDENTA MIASTA mgr inż. Jolanta Cuzik KIEROWNIK REFERATU Ośrodka Dokumentacji Geodezyjnej i Kartograficznej

Wniosek: G-II.6642.14.19.2020
z dnia: 12-03-2020

Maciej Czarnacki
(osoba tworząca wydruk)

Szkic do ustanowienia służebności przesyłu
Działka nr 1932/2
gazociąg o długości 21,85 m
powierzchnia pasa służebności 21,45 m²
szerokość strefy kontrolowanej gazociągu 1 m

Sporządził:

Sprawdził:

Zatwierdził:

Mariusz.C
zechowski
Elektronicznie
podpisany przez
Mariusz.Czechowski
Data: 2020.08.19
14:06:30 +02'00'

Michał.Kyz
iol
Elektronicznie podpisany
przez Michał.Kyziol
Data: 2020.08.24 09:22:12
+02'00'

Marcin.
Sykulski
Elektronicznie
podpisany przez
Marcin.Sykulski
Data: 2020.09.09
11:06:36 +02'00'

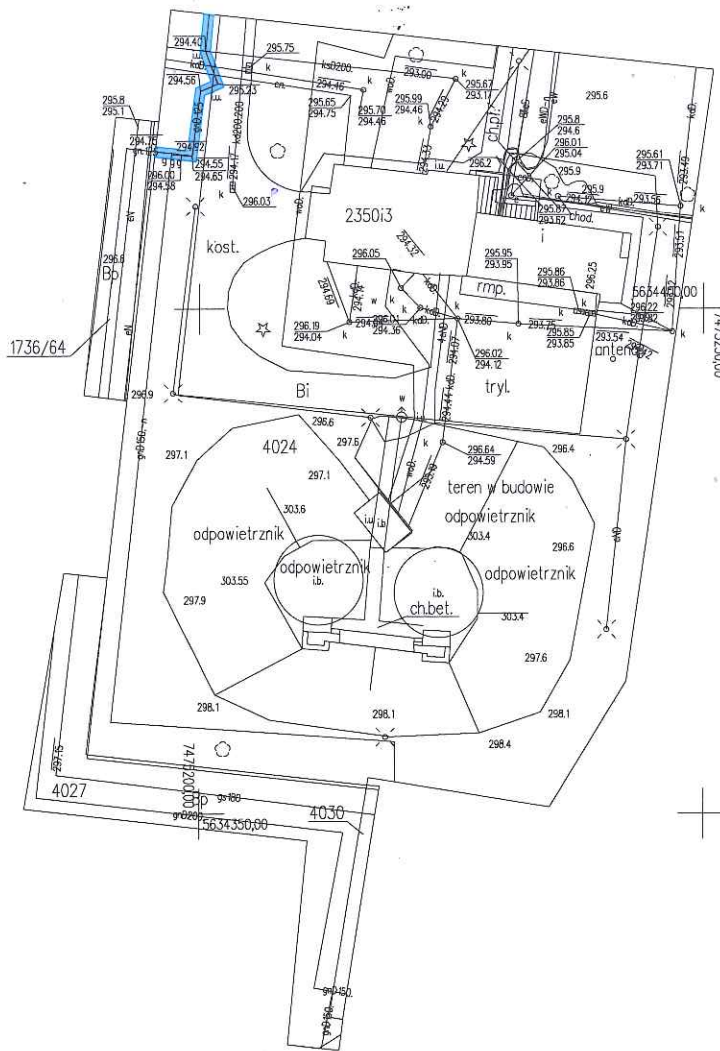

Poświadczą się zgodność niniejszej kopii z treścią materiału państwowego zasobu geodezyjnego i kartograficznego	
Organ prowadzący państwowy zasób geodezyjny i kartograficzny	PREZYDENT MIASTA KIELCE
Nazwa materiału zasobu	MAPA ZASADNICZA
Identyfikator ewidencyjny materiału zasobu	P.26612009,1948
Data wykonania kopii	18-05-2020
Imię, nazwisko i podpis osoby reprezentującej organ	zup. PREZYDENTA MIASTA mgr inż. Alena Gajk KIEROWNIK REFERATU Usługi Dokumentacji Geodezyjnej i Kartograficznej

Wniosek G-II.6642.14.19.2020
 z dnia 12-03-2020

Maciej Czarnocki
 (osoba tworząca wydruk)

Szkic do ustanowienia służebności przesyłu

Działka nr 4024
 gazociąg o długości 19,10 m
 powierzchnia pasa służebności 19,10 m²
 szerokość strefy kontrolowanej gazociągu 1 m

Sporządził:

Mariusz.Czechowski
 Elektronicznie podpisany przez
 Mariusz.Czechowski
 Data: 2020.08.19
 14:06:51 +02'00'

Sprawdził:

Michał.Kyzioł
 Elektronicznie podpisany
 przez Michał.Kyzioł
 Data: 2020.08.24 09:22:33
 +02'00'

Zatwierdził:

Marcin.Sykulski
 Elektronicznie podpisany
 przez Marcin.Sykulski
 Data: 2020.09.09 11:07:07
 +02'00'

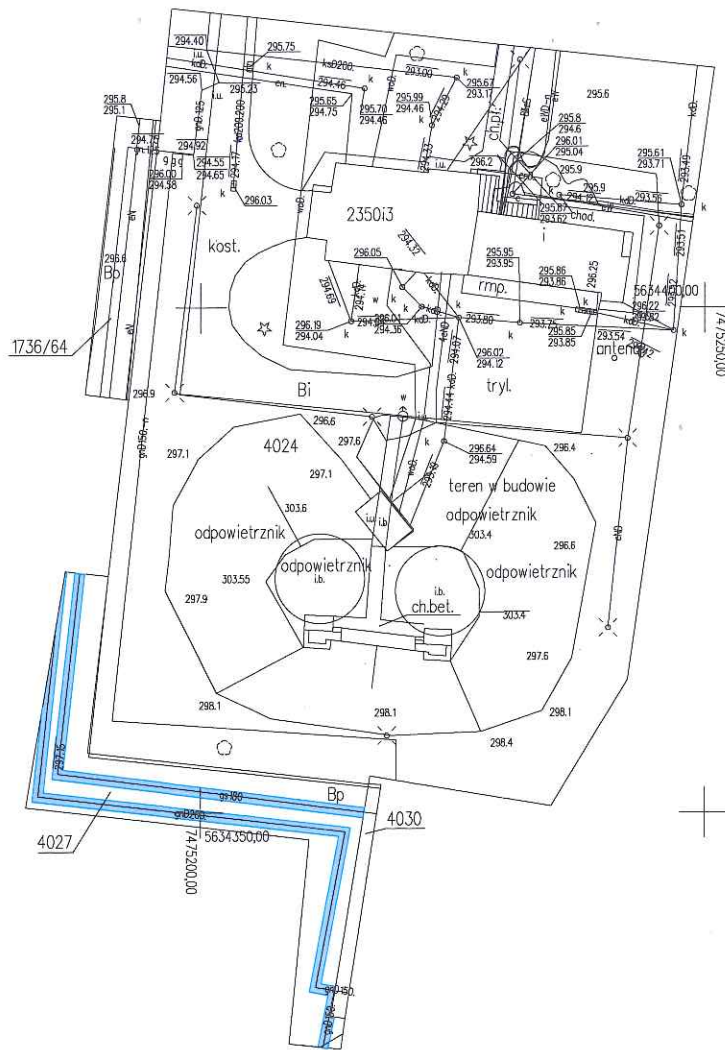

Poświadczam się zgodność niniejszej kopii z treścią materiału państwowego zasobu geodezyjnego i kartograficznego	
Organ prowadzący państwowy zasób geodezyjny i kartograficzny	PREZYDENT MIASTA KIELCE
Nazwa materiału zasobu	MAPA ZASADNICZA
Identyfikator ewidencyjny materiału zasobu	P.26612009.1948
Data wykonania kopii	18-05-2020
Imię, nazwisko i podpis osoby reprezentującej organ	z up. PREZYDENTA MIASTA mgr inż. Jolanta Gajk NIP: 780101111 Obrębowa Dokumentacja Geodezyjna i Kartograficzna

Wniosek: G-16642.14.19.2020
 z dnia: 12-03-2020
 Maciej Czarniecki
 (osoba tworząca wydruk)

Szkic do ustanowienia służebności przesyłu

Działka nr 4027
 gazociągi o długości 128,35 m
 powierzchnia pasa służebności 119,95 m²
 szerokość strefy kontrolowanej gazociągu 1 m

Sporządził:

Mariusz.C
 zechowski
 Elektronicznie
 podpisany przez
 Mariusz.Czechowski
 Data: 2020.08.19
 14:07:11 +02'00'

Sprawdził:

Michał.Kyz
 iol
 Elektronicznie podpisany
 przez: Michał.Kyzioł
 Data: 2020.08.24 09:22:54
 +02'00'

Zatwierdził:

Marcin.Sy
 kulski
 Elektronicznie
 podpisany przez
 Marcin.Sykulski
 Data: 2020.09.09
 11:07:39 +02'00'

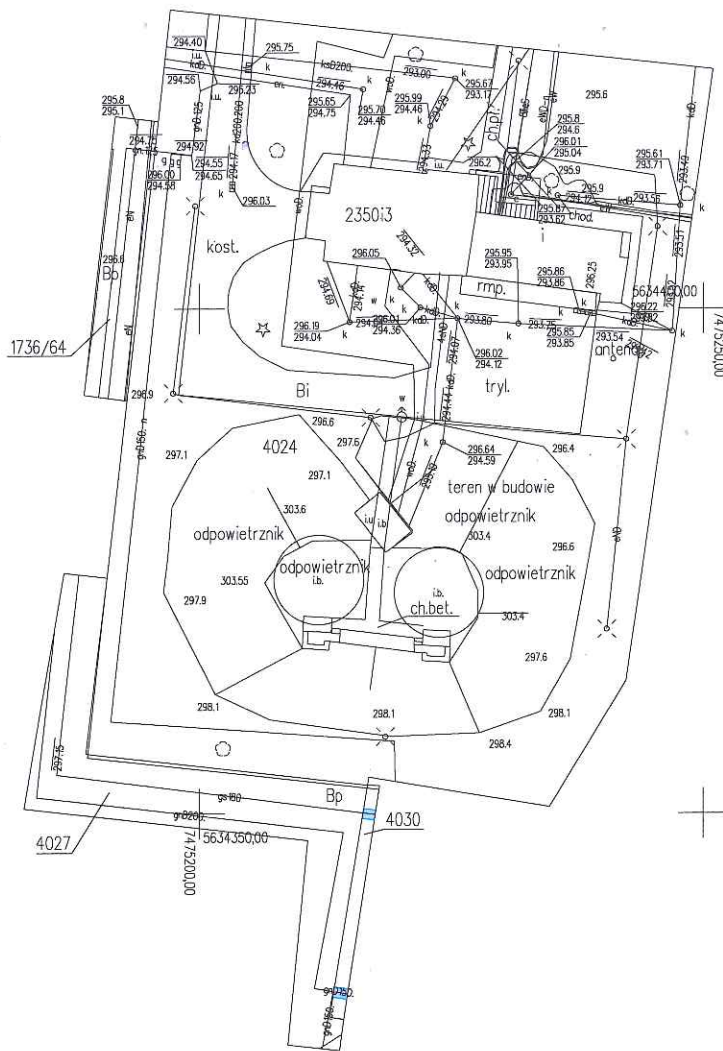

Poświadczą się zgodność niniejszej kopii z treścią materiału państwowego zasobu geodezyjnego i kartograficznego	
Organ prowadzący państwowy zasób geodezyjny i kartograficzny	PREZYDENT MIASTA KIELCE
Nazwa materiału zasobu	MAPA ZASADNICZA
Identyfikator ewidencyjny materiału zasobu	P.26612008.1948
Data wykonania kopii	18-05-2020
Imię, nazwisko i podpis osoby reprezentującej organ	z up. PREZYDENTA MIASTA mgr inż. Jolanta Gasiak KIEROWNIK REFERATU Biuro ds. Dokumentacji Geodezyjnej i Kartograficznej

Wniosek: G-II.6642.14.19.2020
 z dnia: 12-03-2020

Maciej Czarnocki
 (osoba tworząca wydruk)

Szkic do ustanowienia służebności przesyłu

Działka nr 4030
 gazociągi o długości 2,65 m
 powierzchnia pasa służebności 2,65 m²
 szerokość strefy kontrolowanej gazociągu 1 m

Sporządził:

Mariusz.Czechowski

Elektronicznie
 podpisany przez
 Mariusz.Czechowski
 Data: 2020.08.19
 14:07:35 +02'00'

Sprawdził:

Michał.Kyzioł

Elektronicznie
 podpisany przez
 Michał.Kyzioł
 Data: 2020.08.24
 09:23:19 +02'00'

Zatwierdził:

Marcin.Sykulski

Elektronicznie
 podpisany przez
 Marcin.Sykulski
 Data: 2020.09.09
 11:08:04 +02'00'

Województwo: świętokrzyskie
Miasto Kielce
Jednostka ewidencyjna: 266101_1, Kielce
Obręb ewidencyjny: 0024

Miasto Kielce
Mapa zasadnicza
Skala 1:500

Układ współrzędnych płaskich prostokątnych: PL-2000-7
Układ wysokościowy: PL-KRON86-NH
Godło: 7.142.17.05.3.2, 7.142.17.05.3.4

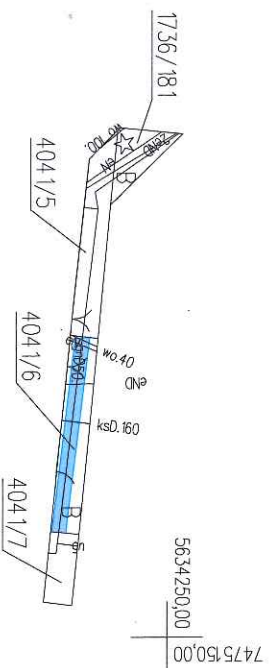

Poświadczam się zgodność niniejszej kopii z treścią materiału państwowego zasobu geodezyjnego i kartograficznego

Wniosek: G-116642.14.19.2020
z dnia: 12-03-2020

Maciej Czarnocki
(osoba tworząca wydruk)

Organ prowadzący państwowy zasób geodezyjny i kartograficzny	PREZYDENT MIASTA KIELCE
Nazwa materiału zasobu	MAPA ZASADNICZA
Identyfikator ewidencyjny materiału zasobu	P.266.12009.1948
Data wykonania kopii	18-05-2020
Inne, rozwiń i podpis osoby reprezentującej organ	z upr. PREZYDENTA MIASTA mgr inż. Jolanta Gałk KIEROWNIK REPERTARIU Biuro do Informacji Geodezyjnej i Kartograficznej

Szkic do ustanowienia służebności przesyłu

Działka nr 4041/6
gazociąg o długości 13,80 m
powierzchnia pasa służebności 13,80 m²
szerokość strefy kontrolowanej gazociągu 1 m

Sporządził:

Mariusz.Cz
Elektronicznie podpisany
przez Mariusz.Czechowski
Data: 2020.08.19 14:08:15
+02'00'

Sprawdził:

Michał.Kyzioł
Elektronicznie
podpisany przez
Michał.Kyzioł
Data: 2020.08.24
09:24:03 +02'00'

Zatwierdził:

Marcin.Sy
Elektronicznie
podpisany przez
Marcin Sykuliski
Data: 2020.09.09
11:08:51 +02'00'

Województwo: świętokrzyskie
Miasto Kielce
Jednostka ewidencyjna: 266101_1, Kielce
Obręb ewidencyjny: 0024

Miasto Kielce
Mapa zasadnicza
Skala 1:500

Układ współrzędnych płaskich prostokątnych: PL-2000-7
Układ wysokościowy: PL-KRON86-NH
Godło: 7.142.17.05.3.2, 7.142.17.05.3.4

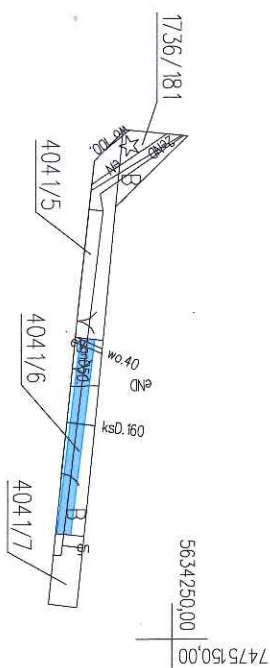

Poświadczam się zgodność niniejszej kopii z treścią materiału państwowego zasobu geodezyjnego i kartograficznego

Organ prowadzący państwowy zasób geodezyjny i kartograficzny	PREZYDENT MIASTA KIELCE
Nazwa materiału zasobu	MAPA ZASADNICZA
Identyfikator ewidencyjny materiału zasobu	P.266.12009.1948
Data wykonania kopii	18-05-2020
Inne, rozwiń i podpis osoby reprezentującej organ	Zup. PREZYDENTA MIASTA mgr inż. Jolanta Gaik KIEROWNIK REPERTARIU Biuro do Informacji Geodezyjnej i Kartograficznej

Wniosek: G-116642.14.19.2020
z dnia: 12-03-2020

Maciej Czarnocki
(osoba tworząca wydruk)

Szkic do ustanowienia służebności przesyłu

Działka nr 404 1/6
gazociąg o długości 13,80 m
powierzchnia pasa służebności 13,80 m²
szerokość strefy kontrolowanej gazociągu 1 m

Sporządził:

Mariusz.Cz
Elektronicznie podpisany
przez Mariusz.Czechowski
Data: 2020.08.19 14:08:15
+02'00'

Sprawdził:

Michał.Kyzioł
Elektronicznie
podpisany przez
Michał.Kyzioł
Data: 2020.08.24
09:24:03 +02'00'

Zatwierdził:

Marcin.Sy
Elektronicznie
podpisany przez
Marcin Sykuliski
Data: 2020.09.09
11:08:51 +02'00'

Województwo: świętokrzyskie
Miasto Kielce
Jednostka ewidencyjna: 266101_1, Kielce
Obręb ewidencyjny: 0024

Miasto Kielce
Mapa Zasadnicza
Skala 1:500

Układ współrzędnych płaskich prostokątnych: PL-2000-7
Układ wysokościowy: PL-KRON86-NH
Godło: 7.142.17.05.3.2, 7.142.17.05.3.4

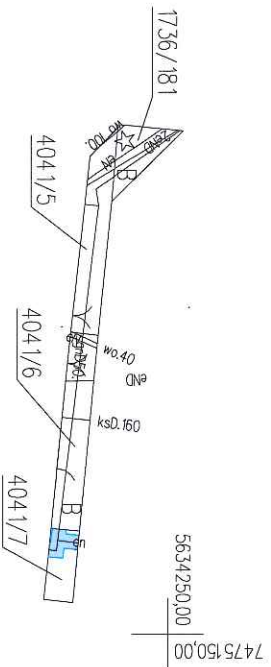

Poswiadcza się zgodność niniejszej kopii z treścią materiału pomiarowego zosobu geodezyjnego i kartograficznego	
Organ prowadzący pomiarowy zosob geodezyjny i kartograficzny	PREZYDENT MIASTA KIELCE
Nazwa materiału zosobu	MAPA ZASADNICZA
Identyfikator ewidencyjny materiału zosobu	P.26612009.1948
Data wykonania kopii	18-05-2020
mie, nazwisko i podpis osoby reprezentującej organ	Zup. PREZYDENTA MIASTA mgr inż. Józefo Szuk Kierownik Biura Geodezyjnego i Kartograficznego

Wniosek G-16642.14.19.2020
z dnia: 12-03-2020
Maciej Czarnowski
(osoba tworząca wydruk)

Szkie do ustanowienia służebności przesyłu

Działka nr 4041/7
gazociągi o długości 3,50 m
powierzchnia pasa służebności 3,00 m²
szerokość strefy kontrolowanej gazociągu 1 m

Sporządził:

Mariusz.Cz
Elektronicznie podpisany
przez Mariusz.Czechowski
Data: 2020.08.19 14:08:35
+02'00'

Sprawdził:

Michał.Kyz
Elektronicznie podpisany
przez Michał.Kyzioł
Data: 2020.08.24 09:24:22
+02'00'

Zatwierdził:

Marcin.Syk
Elektronicznie podpisany
przez Marcin.Sykulski
Data: 2020.09.09 11:09:14
+02'00'

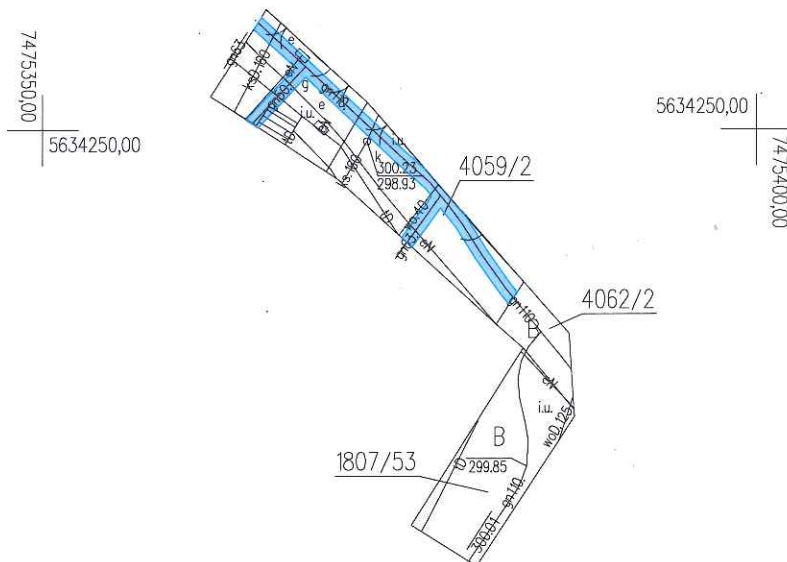

Poświadczą się zgodność niniejszej kopii z państwowego zasobu geodezyjnego i	
Organ prowadzący państwowy zasób geodezyjny i kartograficzny	PREZYDENT MIASTA KIELCE
Nazwa materiału zasobu	MAPA ZASADNICZA
Identyfikator ewidencyjny materiału zasobu	P.26612009.1948
Data wykonania kopii	18-05-2020
Imię, nazwisko i podpis osoby reprezentującej organ	zup. PREZYDENTA MIASTA mgr inż. Jolanta Guzik KIEROWNIK REFERATU Ośrodka Dokumentacji Geodezyjnej i Kartograficznej

Wniosek: G-II6642.14.19.2020
z dnia: 12-03-2020

Maciej Czarnocki
(osoba twórcza wydruku)

Szkic do ustanowienia służebności przesyłu

Działka nr 4059/2

gazociąg wraz z przyłączami o łącznej długości 35,95 mb

powierzchnia pasa służebności 34,75 m²

szerokość strefy kontrolowanej gazociągu 1 m

Sporządził:

Mariusz.Czechowski

Elektronicznie podpisany przez Mariusz.Czechowski
Data: 2020.08.19 14:08:55 +02'00'

Sprawił:

Michał.Kyziol

Elektronicznie podpisany przez Michał.Kyziol
Data: 2020.08.24 09:24:48 +02'00'

Zatwierdził:

Marcin.Sykulski

Elektronicznie podpisany przez Marcin.Sykulski
Data: 2020.09.09 11:09:38 +02'00'
Strona 50

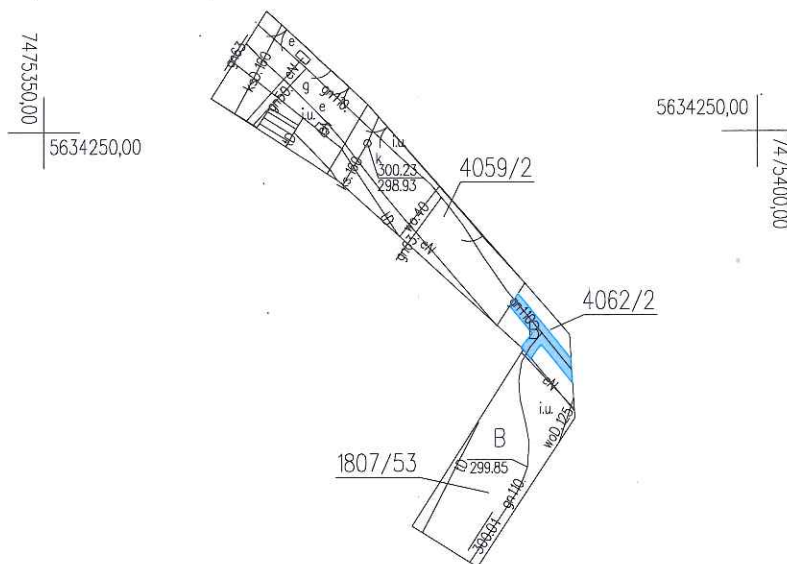

Poświadczam zgodność niniejszej kopii z państwowego zasobu geodezyjnego i kartograficznego	
Organ prowadzący państwowy zasób geodezyjny i kartograficzny	PREZYDENT MIASTA KIELCE
Nazwa materiału zasobu	MAPA ZASADNICZA
Identyfikator ewidencyjny materiału zasobu	P.266.1.2009.1948
Data wykonania kopii	18-05-2020
Imię, nazwisko i podpis osoby reprezentującej organ	Zup. PREZYDENTA MIASTA mgr inż. Jolanta Guzik KIEROWNIK REFERATU Ośrodka Dokumentacji Geodezyjnej i Kartograficznej

Wniosek: G-II.6642.14.19.2020
z dnia: 12-03-2020

Maciej Czarnocki
(osoba tworząca wydruk)

Szkic do ustanowienia służebności przesyłu

Działka nr 4062/2

gazociąg o długości 8,20 m

powierzchnia pasa służebności 7,70 m²

szerokość strefy kontrolowanej gazociągu 1 m

Sporządził:

Mariusz.C
zechowski

Elektronicznie
podpisany przez
Mariusz.Czechowski
Data: 2020.08.19
14:09:18 +02'00'

Sprawił:

Michał.Kyziol
I

Elektronicznie podpisany
przez Michał.Kyziol
Data: 2020.08.24 09:25:17
+02'00'

Zatwierdził:

Marcin.
Sykulski

Elektronicznie
podpisany przez
Marcin.Sykulski
Data: 2020.09.09
11:10:02 +02'00'

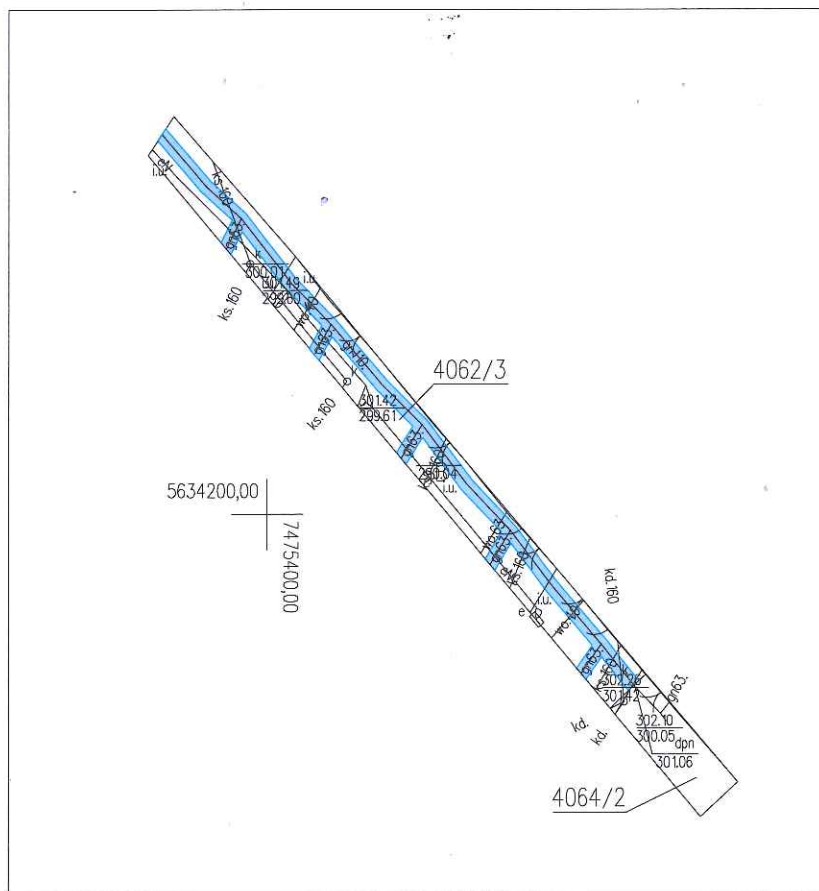

Poświadczam zgodność niniejszej kopii z treścią materiału państwowego zasobu geodezyjnego i kartograficznego	
Organ prowadzący państwowy zasób geodezyjny i kartograficzny	PREZYDENT MIASTA KIELCE
Nazwa materiału zasobu	MAPA ZASADNICZA
Identyfikator ewidencyjny materiału zasobu	P.26612009.1948
Data wykonania kopii	18-05-2020
Imię, nazwisko i podpis osoby reprezentującej organ	z.up. PREZYDENTA MIASTA mgr inż. Jolanta Guzik KIEROWNIK REFERATU Ośrodka Dokumentacji Geodezyjnej i Kartograficznej

Wniosek: G-I.6642.14.19.2020
z dnia: 12-03-2020

Maciej Czarnacki
(osoba tworząca wydruk)

Szkic do ustanowienia służebności przesyłu

Działka nr 4062/3

gazociąg wraz z przyłączami o łącznej długości 63,85 mb

powierzchnia pasa służebności 61,10 m²

szerokość strefy kontrolowanej gazociągu 1 m

Sporządził:

Mariusz.C
zechowski

Elektronicznie
podpisany przez
Mariusz.Czechowski
Data: 2020.08.19
14:09:36 +02'00'

Sprawdził:

Michał.
Kyzioł

Elektronicznie
podpisany przez
Michał.Kyzioł
Data: 2020.08.24
09:25:42 +02'00'

Zatwierdził:

Marcin.
Sykulski

Elektronicznie
podpisany przez
Marcin.Sykulski
Data: 2020.09.09
11:10:29 +02'00'

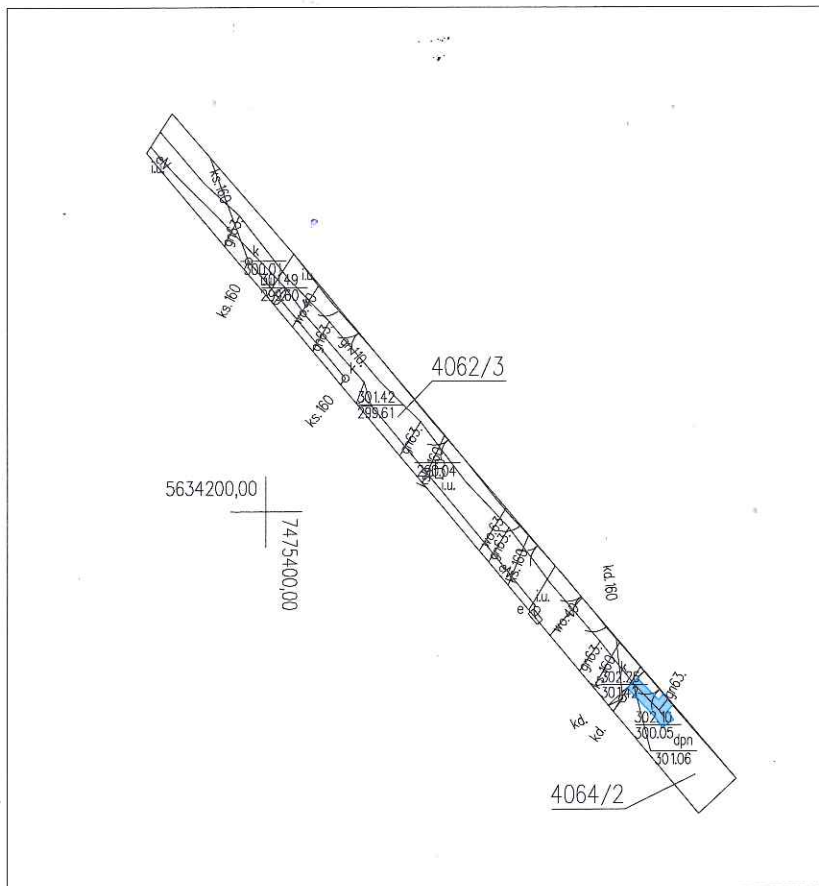

Poświadczam zgodność niniejszej kopii z treścią materiału państwowego zasobu geodezyjnego i kartograficznego	
Organ prowadzący państwowy zasób geodezyjny i kartograficzny	PREZYDENT MIASTA KIELCE
Nazwa materiału zasobu	MAPA ZASADNICZA
Identyfikator ewidencyjny materiału zasobu	P.26612009.1948
Data wykonania kopii	18-05-2020
Imię, nazwisko i podpis osoby reprezentującej organ	z.up. PREZYDENTA MIASTA mgr. inż. Jolanta Guzik KIEROWNIK REFERATU Ośrodka Dokumentacji Geodezyjnej i Kartograficznej

Wniosek: G-II.6642.14.19.2020
z dnia: 12-03-2020

Maciej Czarnocki
(osoba tworząca wydruk)

Szkic do ustanowienia służebności przesyłu

Działka nr 4064/2

gazociąg wraz z przyłączem o łącznej długości 4,35 mb

powierzchnia pasa służebności 4,35 m²

szerokość strefy kontrolowanej gazociągu 1 m

Sporządził:

Mariusz.C
zechowski

Elektronicznie podpisany
przez
Mariusz.Czechowski
Data: 2020.08.19 14:10:01
+02'00'

Sprawił:

Michał.Ky
ziol

Elektronicznie podpisany
przez Michał.Kyziol
Data: 2020.08.24 09:26:03
+02'00'

Zatwierdził:

Marcin.
Sykuliski

Elektronicznie
podpisany przez
Marcin.Sykuliski
Data: 2020.09.09
11:10:52 +02'00'

Uzasadnienie

Polska Spółka Gazownictwa Sp. z o. o. wystąpiła z wnioskiem o ustanowienie służebności przesyłu, polegających na prawie korzystania z nieruchomości stanowiących własność Gminy Kielce, położonych w Kielcach przy ul. Świętojańskiej, Wrzosowej, Ks. P. Ściegiennego, Dereniowej, Cedrowej, Świerkowej, Łukowej, Rakowskiej, Dobrej, Brzozowej, Tujowej, Tarnowskiej, Prostej, Daleszyckiej, Zgoda, Al. Ks. J. Popiełuszki, oznaczonych w ewidencji gruntów m. Kielce Obr. 0024 numerami działek 24/10, 24/12, 24/14, 40/10, 272/32, 272/34, 279/12, 1136/9, 1136/56, 1343/82, 1343/186, 1736/64, 1736/140, 1736/142, 1736/145, 1736/146, 1736/147, 1736/148, 1736/172, 1736/178, 1736/179, 1736/180, 1736/181, 1739/27, 1739/160, 1739/161, 1739/162, 1739/163, 1744/6, 1751/1, 1803/31, 1803/32, 1803/33, 1803/34, 1803/35, 1807/53, 1807/54, 1904/1, 1932/2, 4024, 4027, 4030, 4041/5, 4041/6, 4041/7, 4059/2, 4062/2, 4062/3, 4064/2, w zakresie niezbędnym do przesyłu gazu, poprzez nieograniczony dostęp do urządzeń w celu zapewnienia ich właściwego stanu technicznego (konserwacja, naprawy i modernizacja).

Na podstawie art. 305¹, w związku z art. 49 § 1 Kodeksu cywilnego nieruchomość można obciążyć na rzecz przedsiębiorcy, który zamierza wybudować lub którego własność stanowią urządzenia służące do doprowadzania lub odprowadzania płynów, pary, gazu, energii elektrycznej oraz inne urządzenia podobne, które nie należą do części składowych nieruchomości, jeżeli wchodzi w skład przedsiębiorstwa, prawem polegającym na tym, że przedsiębiorca może korzystać w oznaczonym zakresie z nieruchomości obciążonej, zgodnie z przeznaczeniem tych urządzeń (służebność przesyłu).

W myśl § 6 uchwały Nr LVII/1277/2018 Rady Miasta w Kielcach z dnia 5 czerwca 2018 roku w sprawie zasad gospodarowania nieruchomościami Miasta Kielce, Prezydent obciąża nieruchomości ograniczonymi prawami rzeczowymi, z wyjątkiem ustanawiania hipoteki.

W celu ustanowienia służebności przesyłu na nieruchomościach stanowiących własność Gminy Kielce, położonych przy ulicy Świętojańskiej, Wrzosowej, Ks. P. Ściegiennego, Dereniowej, Cedrowej, Świerkowej, Łukowej, Rakowskiej, Dobrej, Brzozowej, Tujowej, Tarnowskiej, Prostej, Daleszyckiej, Zgoda, Al. Ks. J. Popiełuszki, oznaczonych w ewidencji gruntów m. Kielce obr. 0024 numerami działek: 1736/140 o pow. 0,0079 ha, 1736/142 o pow. 0,0075 ha, 1736/145 o pow. 0,0075 ha, 1736/146 o pow. 0,0075 ha, 1736/147 o pow. 0,0075 ha, 1736/148 o pow. 0,0075 ha, 1932/2 o pow. 0,0067 ha, 4064/2 o pow. 0,0036 ha, 1736/64 o pow. 0,0120 ha, 1736/178 o pow. 0,0095 ha, 1736/179 o pow. 0,0047 ha, 1736/180 o pow. 0,0074 ha, 1736/181 o pow. 0,0012 ha, 1739/160 o pow. 0,0037 ha, 1739/161 o pow. 0,0039 ha, 1739/162 o pow. 0,0027 ha, 1739/163 o pow. 0,0012 ha, 1744/6 o pow. 0,0253 ha, 1751/1 o pow. 0,0302 ha, 1803/31 o pow. 0,0228 ha,

1803/32 o pow. 0,0050 ha, 1803/33 o pow. 0,0038 ha, 1803/34 o pow. 0,0010 ha, 1803/35 o pow. 0,0047 ha, 1807/53 o pow. 0,0076 ha, 1807/54 o pow. 0,0274 ha, 1904/1 o pow. 0,0086 ha, 4024 o pow. 0,3894 ha, 4027 o pow. 0,0378 ha, 4030 o pow. 0,0030 ha, 4041/5 o pow. 0,0025 ha, 4041/6 o pow. 0,0027 ha, 4041/7 o pow. 0,0010 ha, 4059/2 o pow. 0,0133 ha, 4062/2 o pow. 0,0021 ha, 4062/3 o pow. 0,0170 ha, 1739/27 o pow. 0,0269 ha, 1136/9 o pow. 0,0263 ha, 24/14 o pow. 0,1040 ha, 24/10 o pow. 0,1329 ha, 24/12 o pow. 0,9871 ha, 1736/172 o pow. 0,0119 ha, 1136/56 o pow. 0,0137 ha, 1343/186 o pow. 0,0052 ha, 279/12 o pow. 0,0950 ha, 272/32 o pow. 0,1100 ha, 272/34 o pow. 0,3821 ha, 1343/82 o pow. 0,0019 ha, 40/10 o pow. 0,1762 ha, w oparciu o w/w uchwałę Rady Miasta Kielce, podjęte zostaje niniejsze zarządzenie.